Nieuwbouwwoningen met een tuin of zonneterras op slechts 2 km van het strand in Pilar de la Horadada

03190 Pilar de la Horadada



03190 Pilar de la Horadada | Costa Blanca South | Project | Referentie: CBLS28917-27585

Omschrijving

Nieuwbouwwoningen met een tuin of zonneterras op slechts 2 km van het strand in Pilar de la Horadada
Geniet van de mediterrane levensstijl in dit exclusieve nieuwbouwproject, bestaande uit moderne bungalows die zijn ontworpen om maximaal comfort, functionaliteit en kwaliteit te bieden. Een ideale kans, zowel om er het hele jaar door te wonen als om van uw vakanties te genieten, of als een uitstekende investering aan de Costa Blanca.
Kies de woning die het beste bij u past
Begane grond met een ruime privétuin.
Bovenverdieping met een spectaculair privéterras om het hele jaar door van de zon te genieten.
Alle woningen beschikken over:
2 tweepersoonsslaapkamers.
2 complete badkamers, waarvan één en suite.
Eigen parkeerplaats in een ondergrondse parkeergarage.
Kwaliteit en efficiëntie in elk detail
De woningen zijn gebouwd met materialen van topkwaliteit en voorzien van voorzieningen die zijn ontworpen om maximaal comfort te garanderen:
Voorbereiding voor airconditioning via luchtkanalen.
Aluminium kozijnen met dubbele beglazing.
Gemotoriseerde rolluiken.
Beveiligde voordeur.
Aerothermisch systeem voor warm water.
Inbouwkasten in alle slaapkamers.
Volledig ingerichte badkamers met designmeubels, doucheschermen en sanitair.
Exclusieve gemeenschappelijke ruimtes
Het wooncomplex beschikt over:
Groot gemeenschappelijk zwembad.

Nieuwbouwwoningen met een tuin of zonneterras op slechts 2 km van het strand in Pilar de la Horadada

03190 Pilar de la Horadada

Aangelegde tuinen.
Privé- en beveiligd complex.
Een perfecte omgeving om te ontspannen en te genieten van het uitstekende klimaat van de Costa Blanca.
Een toplocatie
Gelegen aan de rand van het centrum van Pilar de la Horadada, bevindt u zich op loopafstand van supermarkten, restaurants, cafés, scholen en alle voorzieningen die u nodig heeft voor het dagelijks leven.
Bovendien liggen de prachtige stranden van Torre de la Horadada en Mil Palmeras op slechts 2 km afstand, waar u kunt genieten van fijn zand, een aangename boulevard en een jachthaven. De omgeving biedt ook talrijke routes om te wandelen, fietsen en te genieten van buitenactiviteiten.
Een kans om van de Middellandse Zee te genieten
Deze bungalows combineren een eigentijds ontwerp, uitstekende afwerking en een onovertroffen ligging vlak bij de zee, waardoor ze de perfecte keuze zijn voor wie op zoek is naar een hoge levenskwaliteit, een tweede woning of een investering met groot potentieel in een van de meest gewilde gebieden van de zuidelijke Costa Blanca.

Nieuwbouwwoningen met een tuin of zonneterras op slechts 2 km van het strand in Pilar de la Horadada

03190 Pilar de la Horadada

















Nieuwbouwwoningen met een tuin of zonneterras op slechts 2 km van het strand in Pilar de la Horadada

03190 Pilar de la Horadada




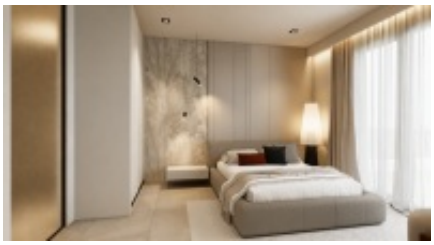


Nieuwbouwwoningen met een tuin of zonneterras op slechts 2 km van het strand in Pilar de la Horadada

03190 Pilar de la Horadada

Algemene info

Referentie	CBLS28917-27585
Type	Project
Subtype	Project
Costa	Costa Blanca Zuid
Stad	Pilar de la Horadada
Investeringsvastgoed	Ja
Nieuwbouw	Ja

Indeling

Faciliteiten	Fitness, Speelpleinen & Ontspanningsruimte
Beveiliging	Omheind complex
Afstand zee	2km
Afstand golf	5km
Dicht bij winkels & restaurants	Ja
Afstand luchthaven	44km