Exclusieve, nieuwbouwwoningen met privézwembaden in Pilar de la Horadada

03190 Pilar de la Horadada



03190 Pilar de la Horadada | Costa Blanca South | Project | Referentie: CBLS28900-27568

Omschrijving

Exclusieve, nieuwbouwwoningen met privézwembaden in Pilar de la Horadada

Ontdek dit kleinschalige nieuwbouwproject bestaande uit slechts 8 moderne woningen in Pilar de la Horadada, een van de aantrekkelijkste plaatsen aan de zuidelijke Costa Blanca. Deze elegante woningen zijn ontworpen voor mensen die op zoek zijn naar comfort, privacy en de mediterrane levensstijl. Ze combineren eigentijdse architectuur, privébuitenruimtes en hoogwaardige afwerkingen op een zeer gunstige locatie, dicht bij het stadscentrum en op slechts 3,5 km van het strand.
Dit exclusieve project ligt in een gevestigde woonwijk en biedt gemakkelijke toegang tot supermarkten, restaurants, bars, apotheken en alle dagelijkse voorzieningen, waardoor het een ideale keuze is voor een permanente woning, vakantieverblijf of investering.
Moderne woningen ontworpen voor comfort en buitenleven
Het wooncomplex bestaat uit 8 bungalows, allemaal met 2 slaapkamers en 2 badkamers, waarvan één en suite. Kopers kunnen kiezen tussen woningen op de begane grond met een privétuin of woningen op de bovenste verdieping met een ruim privéterras.
Elke woning beschikt over een privézwembad en een eigen parkeerplaats, waardoor bewoners in volledige privacy kunnen genieten van het buitenleven.
De interieurs zijn zorgvuldig ontworpen met open, lichte ruimtes, waardoor een naadloze verbinding ontstaat tussen binnen- en buitenruimtes.
De volledig ingerichte keukens zijn voorzien van apparatuur, terwijl de badkamers zijn uitgerust met badkamermeubilair, spiegels en vloerverwarming voor extra comfort.
Hoogwaardige afwerking en energiezuinige voorzieningen
Elke woning is gebouwd volgens hoge normen en beschikt over voorinstallatie voor airconditioning met luchtkanalen, een versterkte veiligheidsvoordeur, een aerothermisch warmwatersysteem, elektrische rolluiken en een compleet LED-verlichtingspakket voor zowel binnen- als buitenruimtes.
Bovendien beschikken alle woningen over een buitenkeuken, waardoor het privéterras of de tuin het hele jaar door een nog aangenamere plek is om familie en vrienden te ontvangen.
Toplocatie in Pilar de la Horadada
Pilar de la Horadada is een charmant, traditioneel Spaans stadje gelegen op het zuidelijkste puntje van de Costa Blanca. Het staat bekend om zijn gastvrije sfeer, de brede hoofdstraat, lokale winkels, restaurants en pleinen, en biedt de perfecte mix van authentieke Spaanse levensstijl en modern comfort.
De nabijgelegen stranden van Torre de la Horadada en Mil Palmeras staan bekend om hun fijne gouden zand, kristalheldere water en pittoreske boulevards. De omgeving beschikt ook over uitstekende fietsroutes, sportfaciliteiten en golfbanen, waardoor het een ideale plek is om te genieten van een actieve levensstijl in de buitenlucht.

Exclusieve, nieuwbouwwoningen met privézwembaden in Pilar de la Horadada

03190 Pilar de la Horadada

Exclusieve, nieuwbouwwoningen met privézwembaden in Pilar de la Horadada

03190 Pilar de la Horadada
















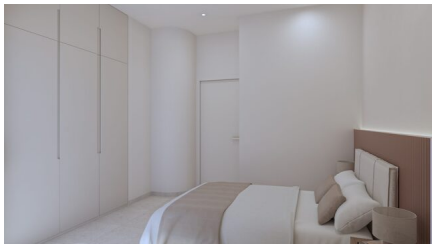


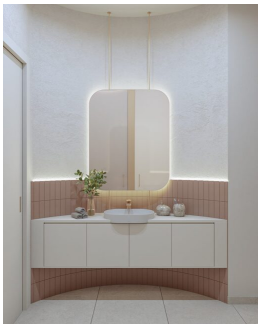

Exclusieve, nieuwbouwwoningen met privézwembaden in Pilar de la Horadada

03190 Pilar de la Horadada





Exclusieve, nieuwbouwwoningen met privézwembaden in Pilar de la Horadada

03190 Pilar de la Horadada

Algemene info

Referentie	CBLS28900-27568
Type	Project
Subtype	Project
Costa	Costa Blanca Zuid
Stad	Pilar de la Horadada
Nieuwbouw	Ja

Indeling

Zwembad	Privaat
Afstand zee	4km
Afstand golf	5km
Dicht bij winkels & restaurants	Ja
Afstand luchthaven	42km