Nieuwbouwwoningen in Benijófar, Zuid-Costa Blanca

03178 Benijófar



03178 Benijófar | Costa Blanca South | Appartement | € 389.900 | Referentie: CBLS28815-27498

Omschrijving

Nieuwbouwwoningen in Benijófar, Zuid-Costa Blanca

Exclusief boetiekproject in het hart van Benijófar
Ontdek dit exclusieve woonproject bestaande uit slechts 12 moderne appartementen, gelegen aan de rand van Benijófar, een van de meest gewilde en snelst groeiende plaatsen aan de Zuid-Costa Blanca. Dit boetiekproject is perfect gelegen op slechts een korte wandeling van het stadscentrum en combineert een eigentijds ontwerp, hoogwaardige afwerking en een uitstekende locatie, waardoor het ideaal is voor permanente bewoning, vakantieverblijf of als investering.
Benijófar is een charmant Spaans stadje dat bekend staat om zijn gastvrije sfeer, traditionele karakter en uitstekende lokale voorzieningen. Omgeven door citrusboomgaarden en een groen landschap biedt het een rustige omgeving, terwijl de kust en de belangrijkste recreatiegebieden op slechts enkele minuten rijden liggen.
Ruime appartementen ontworpen voor modern mediterraan wonen
Dit elegante project biedt ruime appartementen met 3 slaapkamers en 2 badkamers, waarvan één en-suite, met indelingen die zijn ontworpen om natuurlijk licht, comfort en functionaliteit te maximaliseren.
Kopers kunnen kiezen uit:
Appartementen op de begane grond met ruime terrassen en privétuinen
Appartementen op de tussenverdiepingen met royale, zonovergoten terrassen
Penthouses met privé-zonneterrassen en terrassen
De privésolariums zijn voorzien van een voorinstallatie voor een buitenkeuken, waardoor de perfecte buitenruimte ontstaat om te dineren, te ontspannen en het hele jaar door te genieten van het mediterrane klimaat.
Elke woning beschikt over een open woon- en eetgedeelte, een volledig ingerichte keuken met boven- en onderkasten, ruime slaapkamers en moderne badkamers, afgewerkt met hoogwaardige materialen en elegante details.
Hoogwaardige afwerking en exclusieve gemeenschappelijke ruimtes
Dit wooncomplex is ontworpen met het oog op comfort en efficiëntie. Tot de voorzieningen behoren:
Gemeenschappelijk zwembad op het dak met ligweide
Voorbereiding voor airconditioning en kanaalverwarming
Volledig ingerichte badkamers

Nieuwbouwwoningen in Benijófar, Zuid-Costa Blanca

03178 Benijófar

LED-verlichtingspakket
Toplocatie dicht bij stranden, golfbanen en voorzieningen
Benijofar biedt een uitstekende ligging met gemakkelijke toegang tot stranden, golfbanen, winkels en recreatiefaciliteiten. De nabijgelegen plaatsen Rojales, Ciudad Quesada en Guardamar del Segura bieden een breed scala aan voorzieningen, restaurants en recreatiemogelijkheden.
Een uitstekende investering aan de Costa Blanca
Met hun moderne ontwerp, strategische ligging en de groeiende vraag naar kwaliteitswoningen in de omgeving bieden deze nieuwbouwwoningen in Benijofar een uitstekende kans voor zowel mensen die op zoek zijn naar een bepaalde levensstijl als voor investeerders.

Nieuwbouwwoningen in Benijófar, Zuid-Costa Blanca

03178 Benijófar












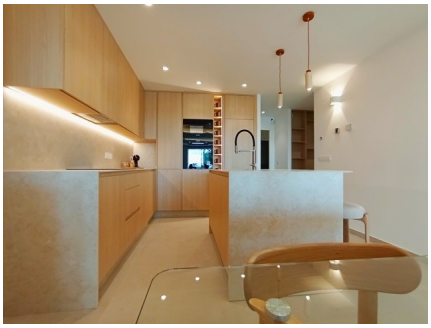




Nieuwbouwwoningen in Benijófar, Zuid-Costa Blanca

03178 Benijófar





Nieuwbouwwoningen in Benijófar, Zuid-Costa Blanca

03178 Benijófar

Algemene info

Referentie	CBLS28815-27498
Type	Appartement
Subtype	Penthouse
Prijs	€ 389.900
Costa	Costa Blanca Zuid
Stad	Benijófar
Nieuwbouw	Ja
Staat	In ontwikkeling
Verdieping	3
Oppervlakte	84.5m²
Oppervlakte Terras 1	22m²
Parking	Ondergrondse parking

Indeling

Faciliteiten	Ontspanningsruimte
Slaapkamers	3
Badkamers	2
Zwembad	Gemeenschappelijk
Opslagruimte	Ja
Lift	Ja
Solarium	18m²
Klimaatregeling	Voorgeïnstalleerd (niet het toestel)
Keukentoestellen	Basic
Beveiliging	Omheind complex
Afstand zee	10km
Afstand golf	4km
Dicht bij winkels & restaurants	Ja
Afstand luchthaven	39km