Appartementen met mooie terrassen op korte afstand van het strand bij Torrevieja

03183 Torrevieja



03183 Torrevieja | Costa Blanca South | Appartement | € 540.000 | Referentie: CBLS14135-27272

Omschrijving

Dit nieuwe wooncomplex met eigentijdse appartementen wordt gebouwd in een woonwijk aan de noordelijke kant van de stad Torrevieja, tussen La Mata en Torrevieja, aan Costa Blanca Zuid. Het ligt op slechts 700m van het strand en is ideaal gelegen om te genieten van de beste services. Alle voorzieningen vind je binnen handbereik.

In totaal zijn er 5 appartementsgebouwen van zes verdiepingen die samen een nieuw wooncomplex vormen met fantastische faciliteiten op een prachtige locatie nabij de zee. Het project zal in verschillende fasen worden uitgevoerd.

De appartementen zijn moderne woningen met 2 of 3 slaapkamers en 2 badkamers. De indeling van de woning is gebaseerd op een open concept, de keuken is geïntegreerd in de woon-/ eetkamer. Alle appartementen hebben zonnige terrassen, sommige met uitzicht op zee (enkel de hogere verdiepingen) of zicht op de tuin en zwembad. Bovendien hebben de gelijkvloers appartementen een privétuin en genieten de penthouses van grotere terrassen en eveneens een privésolariums.

Het wooncomplex heeft prachtige gemeenschappelijke ruimtes met: 2 zwembaden voor volwassenen en 1 zwembad voor kinderen, mediterrane tuinen, ontspanningszones, fitnessruimte, parkeerplaats voor fietsen en auto’s.

Dankzij de uitstekende ligging van dit project kunt u wandelen naar het Torrevieja Aromatic Park, het sportcentrum, de wekelijkse markt, een breed scala aan recreatiegebieden en het nachtleven met bars, restaurants en pubs. Op 10 minuten rijden met de auto ligt het grote commerciële gebied van Torrevieja met het winkelcentrum Habaneras, bioscopen en de supermarkt Carrefour. Het stadscentrum van Torrevieja ligt op korte loopafstand afstand: je kan het bereiken door een heerlijke wandeling te maken over de prachtige promenade langs de zee. Er zijn ook verschillende golfbanen in de buurt. De luchthaven van Alicante ligt op 35 minuten rijden.

Appartementen met mooie terrassen op korte afstand van het strand bij Torrevieja

03183 Torrevieja

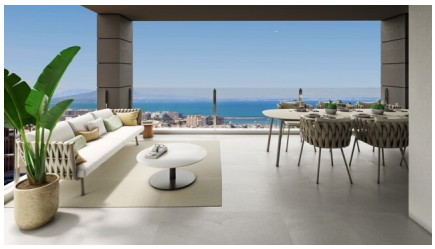
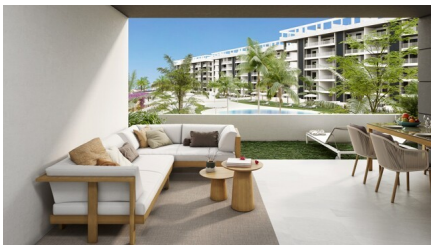
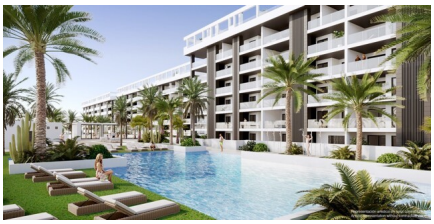









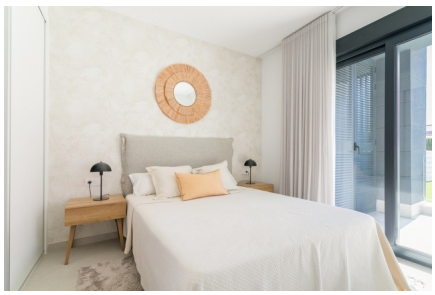
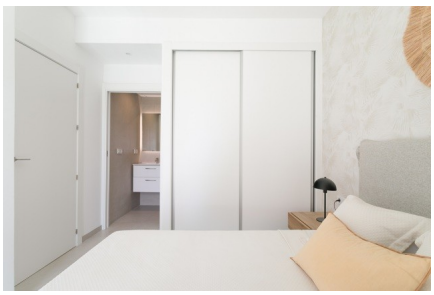

Appartementen met mooie terrassen op korte afstand van het strand bij Torrevieja

03183 Torrevieja










Appartementen met mooie terrassen op korte afstand van het strand bij Torrevieja

03183 Torrevieja

Algemene info

Referentie	CBLS14135-27272
Type	Appartement
Subtype	Penthouse
Prijs	€ 540.000
Costa	Costa Blanca Zuid
Stad	Torrevieja
Nieuwbouw	Ja
Staat	In ontwikkeling
Verdieping	5
Oppervlakte	96.42m²
Oppervlakte Terras 1	38.54m²
Parking	Ondergrondse parking

Indeling

Slaapkamers	2
Badkamers	2
Zwembad	Gemeenschappelijk
Lift	Ja
Solarium	127.41m²
Klimaatregeling	Airco koud/warm
Keukentoestellen	Niet inbegrepen
Beveiliging	Omheind complex
Gelegen aan het strand	Ja
Afstand zee	1km
Afstand golf	16km
Dicht bij winkels & restaurants	Ja
Afstand luchthaven	40km