Nieuwbouwwilla’s met zeezicht in Dehesa de Campoamor, Zuid-Costa Blanca

03189 Orihuela Costa



03189 Orihuela Costa | Costa Blanca South | Project | Referentie: CBLS28567-27241

Omschrijving

Nieuwbouwwilla’s met zeezicht in Dehesa de Campoamor, Zuid-Costa Blanca

Exclusieve moderne villa's vlakbij het strand in Campoamor
Ontdek een unieke collectie van slechts twee nieuwbouwwilla's in de prestigieuze woonwijk Dehesa de Campoamor, een van de meest gewilde locaties aan de Zuidelijke Costa Blanca. Deze uitzonderlijke woningen zijn ontworpen voor kopers die privacy, ruimte en een authentieke mediterrane levensstijl waarderen. Ze combineren elegante architectuur, modern comfort en een prachtig uitzicht op zee vanaf de bovenverdieping en het dakterras.
De villa's liggen op slechts 850 meter van het strand van La Glea en genieten van een bevoorrechte, verhoogde ligging midden in de natuur. Ze bieden rust, terwijl alle essentiële voorzieningen, golfbanen, jachthavens en winkelcentra toch dichtbij zijn.
Ruim ontwerp en hoogwaardige leefruimtes
Elke villa staat op een royale kavel van 700 m² en biedt ongeveer 245 m² woonoppervlakte, verdeeld over twee verdiepingen, plus een spectaculair zonneterras op het dak. Kopers kunnen kiezen tussen 3 of 4 slaapkamers en 3 of 4 badkamers, waardoor een woning ontstaat die is afgestemd op hun levensstijl.
De indeling is zorgvuldig ontworpen om het natuurlijke licht en de verbinding tussen binnen- en buitenleven te maximaliseren. Een luxe master suite op de begane grond biedt comfort en privacy, terwijl de extra slaapkamers op de bovenverdieping genieten van een onbelemmerd uitzicht en directe toegang tot de buitenruimtes.
Hoogwaardige en energiezuinige specificaties
Elk detail is geselecteerd om comfort, efficiëntie en een eigentijdse stijl te bieden. Belangrijke kenmerken zijn onder meer een volledig ingerichte designkeuken met Bosch-apparatuur, kanaalairconditioning, een aerothermisch warmwatersysteem, fotovoltaïsche zonnepanelen, een LED-verlichtingspakket, gemotoriseerde zonwering en hoogwaardig buitenschrijnwerk met thermische onderbrekingstechnologie.
De villa's beschikken ook over een dubbele parkeerplaats en een eigen afgesloten garage op het perceel.
Privé-oase in de buitenlucht
De buitenruimtes zijn ontworpen om het hele jaar door van te genieten. Ontspan bij het privézwembad met geïntegreerde jacuzzi, ontvang gasten in de zomerkeuken of kom tot rust onder de elegante pergola terwijl u geniet van het mediterrane klimaat en de zeewind.
Toplocatie in Dehesa de Campoamor
Campoamor staat bekend om zijn exclusieve sfeer, natuurlijke schoonheid en uitzonderlijke levensstijl aan de kust. Bewoners genieten van gemakkelijke toegang tot gouden zandstranden, beschermde natuurreservaten, uitstekende restaurants, golfresorts en recreatiefaciliteiten.

Nieuwbouwwilla’s met zeezicht in Dehesa de Campoamor, Zuid-Costa Blanca

03189 Orihuela Costa

Uw droomhuis aan de Costa Blanca
Met meer dan 300 dagen zon per jaar, uitzonderlijke voorzieningen, uitzicht op zee en een toplocatie dicht bij het strand, vormen deze exclusieve villa's een uitzonderlijke kans als permanente woning, luxe vakantiehuis of vastgoedbelegging.

Nieuwbouwwilla’s met zeezicht in Dehesa de Campoamor, Zuid-Costa Blanca

03189 Orihuela Costa










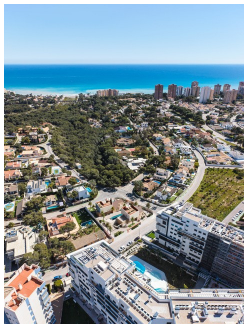






Nieuwbouwwilla’s met zeezicht in Dehesa de Campoamor, Zuid-Costa Blanca

03189 Orihuela Costa



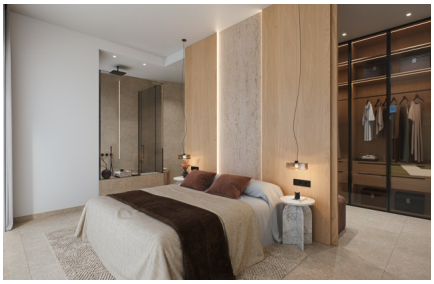



Nieuwbouwwilla’s met zeezicht in Dehesa de Campoamor, Zuid-Costa Blanca

03189 Orihuela Costa

Algemene info

Referentie	CBLS28567-27241
Exclusief	Ja
Type	Project
Subtype	Project
Costa	Costa Blanca Zuid
Stad	Orihuela Costa
Nieuwbouw	Ja

Indeling

Gelegen aan het strand	Ja
Afstand zee	1km
Afstand golf	7km
Dicht bij winkels & restaurants	Ja
Afstand luchthaven	50km