Moderne villa’s in het Santa Rosalía Lake and Life Resort: een nieuwe standaard in mediterrane luxe

30710 Torre-Pacheco



30710 Torre-Pacheco | Costa Calida | Huis | € 775.000 | Referentie: CCAL28400-27078

Omschrijving

Moderne villa’s in het Santa Rosalía Lake and Life Resort: een nieuwe standaard in mediterrane luxe

Eigentijds design geïnspireerd door de Middellandse Zee
Ontdek deze exclusieve villa's gelegen in het prestigieuze Santa Rosalía Lake and Life Resort, een unieke woonbestemming aan de Costa Cálida. Geïnspireerd door de mediterrane architectuur combineren deze villa's strakke lijnen, natuurlijk licht en modern comfort tot een harmonieuze en elegante omgeving. Elke villa is ontworpen om een perfecte balans te bieden tussen luxe en ontspanning, waardoor deze ideaal is als permanente woning, vakantiehuis of investeringsmogelijkheid.

Ruime indeling en hoogwaardige afwerking
Elke villa biedt 229 m² woonoppervlak, verdeeld over een kelder, twee hoofdverdiepingen en een dakterras, gelegen op royale percelen vanaf 242 m². De woningen beschikken over 3 slaapkamers en 3 badkamers (waarvan 2 en-suite), waardoor er ruim plaats is voor familie en gasten. Het privézwembad met jacuzzi, de ruime terrassen en het zonneterras op het dak met zomerkeuken nodigen u uit om het hele jaar door te genieten van het uitzonderlijke klimaat van de regio.

Hoogwaardige specificaties omvatten:
Volledig ingerichte keuken met Bosch-apparatuur
Badkamers met inbouwmeubilair, spiegels, doucheschermen en verwarmde handdoekrekken
Versterkte voordeur en gemotoriseerde toegangspoort voor voertuigen
LED-spots in het hele interieur en exterieur
Voorinstallatie voor airconditioning met luchtkanalen
Privézwembad met jacuzzi
Kelderverdieping met een verzonken binnenplaats voor natuurlijk licht en ventilatie

Moderne villa’s in het Santa Rosalía Lake and Life Resort: een nieuwe standaard in mediterrane luxe

30710 Torre-Pacheco

Leven in resortstijl in Santa Rosalía
Santa Rosalía Lake and Life Resort is een besloten, omheinde gemeenschap met 24-uursbeveiliging, ontworpen rond een indrukwekkende 126.000 m² aan groene ruimtes. Bewoners kunnen genieten van wandel- en fietspaden, sportfaciliteiten, padel- en tennisbanen, minigolf, tuinen, hondenparken en recreatiegebieden. Het clubhuis en het middelpunt van het resort, een prachtige 17.000 m² grote, kristalheldere lagune omringd door witte zandstranden en palmbomen, bieden een authentieke, op het Caribisch gebied geïnspireerde levensstijl. De lagune beschikt zelfs over twee eilanden, waarvan er één een eigen bar heeft, en verschillende strandbars voor ontspannen dineren.

Uw exclusieve mediterrane toevluchtsoord wacht op u
Ervaar de perfecte mix van luxe, comfort en welzijn in het hart van de Costa Cálida.

Moderne villa’s in het Santa Rosalía Lake and Life Resort: een nieuwe standaard in mediterrane luxe

30710 Torre-Pacheco








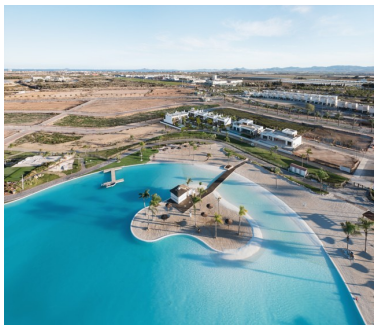








Moderne villa’s in het Santa Rosalía Lake and Life Resort: een nieuwe standaard in mediterrane luxe

30710 Torre-Pacheco



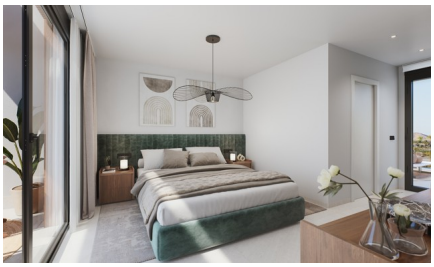



Moderne villa’s in het Santa Rosalía Lake and Life Resort: een nieuwe standaard in mediterrane luxe

30710 Torre-Pacheco

Algemene info

Referentie	CCAL28400-27078
Type	Huis
Subtype	Villa
Prijs	€ 775.000
Costa	Costa Calida
Stad	Torre-Pacheco
Nieuwbouw	Ja
Staat	In ontwikkeling
Oppervlakte	105.77m²
Oppervlakte Grond	242m²
Tuin	Ja
Parking	Gemeenschappelijke parking

Indeling

Faciliteiten	Fitness, Tennis, Speelpleinen & Ontspanningsruimte
Slaapkamers	3
Badkamers	3
Zwembad	Privaat
Kelder	Ja
Klimaatregeling	Voorgeïnstalleerd (niet het toestel)
Keukentoestellen	Inbegrepen
Beveiliging	Omheind complex & 24h bewaking
Afstand zee	5km
Afstand golf	3km
Afstand luchthaven	32km