Nieuwbouwwilla’s in La Finca Golf, Algorfa

Algorfa



Algorfa | Costa Blanca South | Project | Referentie: CBLS28062-26744

Omschrijving

Nieuwbouwwilla’s in La Finca Golf, Algorfa

Exclusieve gelijkvloerse villa’s naast de golfbaan van La Finca, aan de zuidelijke Costa Blanca
Ontdek dit exclusieve nieuwbouwproject bestaande uit 11 vrijstaande villa's, gelegen in het prestigieuze La Finca Golf Resort in Algorfa, een van de meest gewilde gebieden van de Vega Baja, aan de zuidelijke Costa Blanca. Omgeven door groene landschappen, citrusboomgaarden en golvende golfbanen biedt deze locatie rust, privacy en een hoogwaardige mediterrane levensstijl, terwijl alle essentiële voorzieningen en de attracties van de kust binnen handbereik blijven.

Moderne gelijkvloerse villa's met privézwembad en zonneterras
Elke villa is zorgvuldig ontworpen op één niveau en biedt overal comfort en functionaliteit. De woningen beschikken over 3 ruime slaapkamers en 2 moderne badkamers, een open keuken en een lichte woon-eetkamer met grote ramen die direct uitkomen op het terras en de privétuin. Buiten beschikt elke villa over een privézwembad, parkeergelegenheid op het terrein en een prachtig privéterras van 150 m², ideaal om het hele jaar door van de zon te genieten.

Voor kopers die op zoek zijn naar extra ruimte, is er de mogelijkheid om tegen meerprijs een kelder of een vierde slaapkamer op de bovenverdieping toe te voegen, zodat u de woning aan uw persoonlijke behoeften kunt aanpassen.

Hoogwaardige specificaties en elegante afwerking
Deze villa's zijn gebouwd met materialen en afwerkingen van topkwaliteit om comfort, efficiëntie en een moderne stijl te garanderen. Tot de voorzieningen behoren een versterkte veiligheidsdeur, gemotoriseerde rolluiken, volledig ingerichte keukens met apparatuur en volledig ingerichte badkamers met wastafels, spiegels en doucheschermen. Het zonneterras op het dak is voorzien van een buitenkeuken en een pergola, wat de perfecte setting creëert voor dineren en ontspannen in de buitenlucht. Een LED-verlichtingspakket voor binnen en buiten is ook inbegrepen, wat zowel het ontwerp als de sfeer versterkt.

Toplocatie op La Finca Golf Resort
La Finca Golf Resort staat bekend om zijn kampioenschapsgolfbaan, luxe hotel, spafaciliteiten, restaurants en sportfaciliteiten, allemaal gelegen in een

Algorfa

veilige en goed onderhouden omgeving. Algorfa is een charmant Spaans dorpje met een ontspannen sfeer, lokale winkels en traditionele restaurants, terwijl nabijgelegen steden een breder scala aan voorzieningen bieden.

Mediterrane levensstijl en slimme investering
Met meer dan 300 dagen zon per jaar, uitstekende wegverbindingen en de nabijheid van stranden, golfbanen en winkelgebieden zijn deze villa's ideaal als permanente woning, vakantiehuis of investeringsmogelijkheid aan de Costa Blanca.

Nieuwbouwwilla’s in La Finca Golf, Algorfa

Algorfa







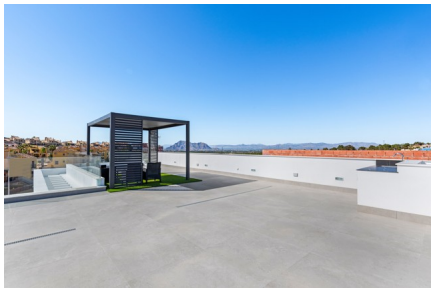
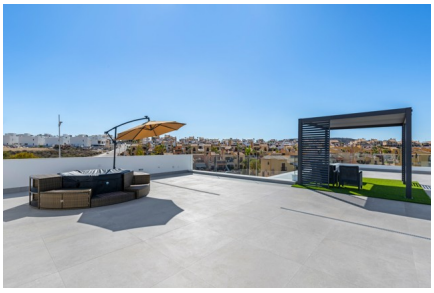








Nieuwbouwwilla’s in La Finca Golf, Algorfa

Algorfa










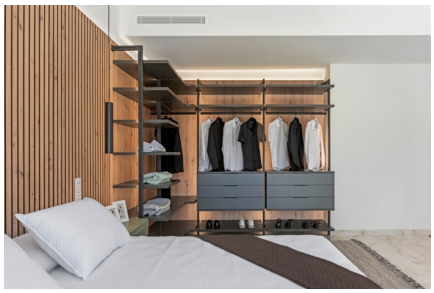
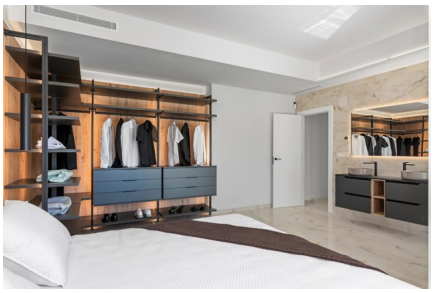


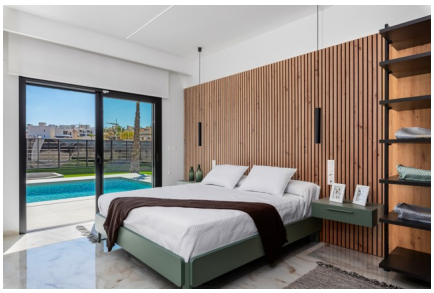

Nieuwbouwwilla’s in La Finca Golf, Algorfa

Algorfa





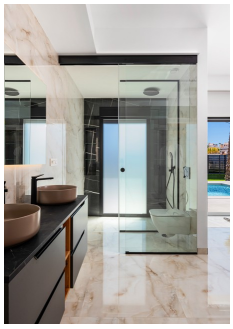

Nieuwbouwwilla’s in La Finca Golf, Algorfa

Algorfa

Algemene info

Referentie	CBLS28062-26744
Type	Project
Subtype	Project
Costa	Costa Blanca Zuid
Stad	Algorfa
Nieuwbouw	Ja

Indeling

Afstand zee	15km
Afstand golf	2km
Afstand luchthaven	48km