Nieuwbouwproject met vakantieappartementen: toplocatie en uitstekende investeringskans

30740 San Pedro del Pinatar



30740 San Pedro del Pinatar | Costa Calida | Appartement | € 183.900 | Referentie: CCAL27809-26534

Omschrijving

Nieuwbouwproject met vakantieappartementen: toplocatie en uitstekende investeringskans

Met veel plezier presenteren wij u een aantrekkelijk project bestaande uit 44 vakantieappartementen, gelegen op slechts 800 meter van het strand en ontworpen om u het hele jaar door te laten genieten van de mediterrane levensstijl. Het complex beschikt over een prachtig zwembad op het zonneterras, een ideale plek om te ontspannen en te genieten van het mooie weer.
Deze woningen bieden een uitstekende kans voor zowel vakantiegebruik als investering, in een gebied met een grote toeristische vraag. Er zijn zelfs al verschillende woningen verkocht, wat de grote belangstelling voor dit project bevestigt.
De appartementen worden volledig gemeubileerd en voorzien van airconditioning opgeleverd, en zijn zorgvuldig ontworpen om comfort, functionaliteit en stijl te bieden, waardoor gezellige en moderne ruimtes ontstaan op slechts enkele minuten van de zee.
Bovendien beschikken de woningen over een parkeerplaats, in de kelder of buiten, evenals een berging op het dak, afhankelijk van het type woning. Dit staat duidelijk vermeld in de prijslijst van het project.
Een perfecte kans voor wie wil genieten van de kust met alle comfort of een investering wil doen met een groot potentieel.

Nieuwbouwproject met vakantieappartementen: toplocatie en uitstekende investeringskans

30740 San Pedro del Pinatar


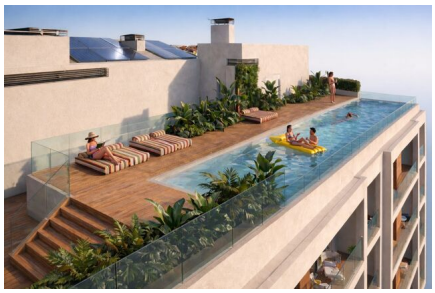



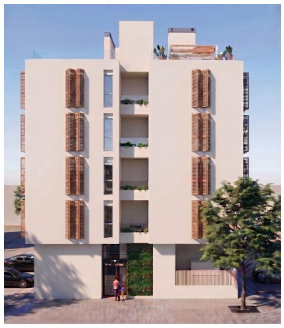
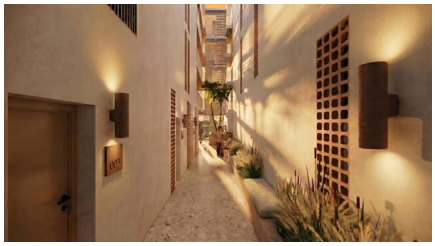






Nieuwbouwproject met vakantieappartementen: toplocatie en uitstekende investeringskans

30740 San Pedro del Pinatar

Algemene info

Referentie	CCAL27809-26534
Type	Appartement
Subtype	Middle Floor Apartment
Prijs	€ 183.900
Costa	Costa Calida
Stad	San Pedro del Pinatar
Investeringsvastgoed	Ja
Nieuwbouw	Ja
Staat	In ontwikkeling
Verdieping	2
Oppervlakte	43.75m²
Oppervlakte Terras 1	4m²
Parking	Ondergrondse parking

Indeling

Faciliteiten	Fitness & Ontspanningsruimte
Slaapkamers	1
Badkamers	1
Zwembad	Gemeenschappelijk
Opslagruimte	Ja
Lift	Ja
Klimaatregeling	Airco koud/warm
Keukentoestellen	Inbegrepen
Beveiliging	Omheind complex
Bemeubeld	Volledig bemeubeld
Gelegen aan het strand	Ja
Afstand zee	1km
Afstand golf	13km
Dicht bij winkels & restaurants	Ja
Afstand luchthaven	40km