Nieuwbouwwoningen en bungalows in Mil Palmeras

03191 Pilar de la Horadada



03191 Pilar de la Horadada | Costa Blanca South | Project | Referentie: CBLS27737-26447

Omschrijving

Nieuwbouwwoningen en bungalows in Mil Palmeras

Een modern wooncomplex op een toplocatie
Ontdek een prachtig nieuw wooncomplex in de charmante kuststreek van Mil Palmeras, met een aanbod van hoogwaardige appartementen en bungalows die zijn ontworpen om aan de moderne levensstandaard te voldoen. Dit complex ligt op slechts 600 meter van de stranden van Mil Palmeras en combineert comfort, stijl en gemak.
Ruime en elegante appartementen en bungalows
Kies uit appartementen met 2 of 3 slaapkamers, elk met 2 badkamers en ruime terrassen. U kunt ook kiezen voor bungalows met 2 slaapkamers en 2 badkamers, beschikbaar op de begane grond met een privétuin of op de bovenverdieping met een exclusief zonneterras.
Hoogwaardige afwerking voor modern wonen
Dit project biedt uitzonderlijke voorzieningen en afwerking:
PVC-kozijnen met thermische onderbreking en ‘Climalit’ dubbele beglazing met lage emissie.
Versterkte voordeuren voor extra veiligheid.
Badkamers voorzien van wastafels, spiegels en moderne kranen.
Inbouwkasten met LED-verlichting, lades en hangrails.
Warm water geleverd via aerothermische energie voor een grotere energie-efficiëntie.
Voorinstallatie voor airconditioning en kanaalverwarming in woonkamers en slaapkamers.
Exclusieve gemeenschappelijke voorzieningen
Het complex is volledig omheind en beschikt over:
Prachtige gemeenschappelijke tuinen.
Kristalheldere zwembaden voor bewoners.
Optionele ondergrondse parkeerplaatsen en bergingen voor extra gemak.
Toplocatie in Mil Palmeras
Dit project ligt tussen Campoamor en Torre de la Horadada en biedt gemakkelijke toegang tot lokale voorzieningen, scholen, restaurants en sportfaciliteiten die het hele jaar door geopend zijn. Mil Palmeras staat bekend om zijn charmante dorpsplein en zijn levendige ‘restaurantstraat’, met een verscheidenheid aan internationale keukens.

Nieuwbouwwoningen en bungalows in Mil Palmeras

03191 Pilar de la Horadada

Voor natuurliefhebbers bieden het natuurpark Lo Monte, een beschermd vogelreservaat, en het natuurpark Río Seco perfecte plekken om te wandelen en te ontspannen.

Nieuwbouwwoningen en bungalows in Mil Palmeras

03191 Pilar de la Horadada









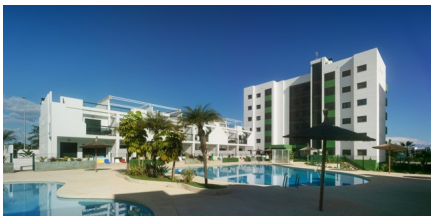







Nieuwbouwwoningen en bungalows in Mil Palmeras

03191 Pilar de la Horadada



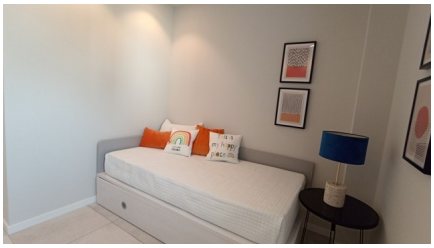

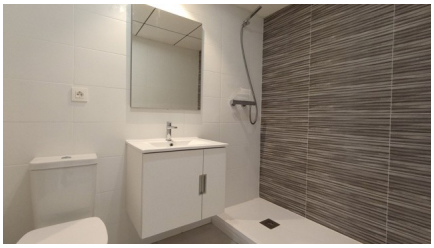



Nieuwbouwwoningen en bungalows in Mil Palmeras

03191 Pilar de la Horadada

Algemene info

Referentie	CBLS27737-26447
Type	Project
Subtype	Project
Costa	Costa Blanca Zuid
Stad	Pilar de la Horadada
Nieuwbouw	Ja

Indeling

Faciliteiten	Speelpleinen & Ontspanningsruimte
Zwembad	Gemeenschappelijk
Beveiliging	Omheind complex
Gelegen aan het strand	Ja
Afstand zee	1km
Afstand golf	9km
Dicht bij winkels & restaurants	Ja
Afstand luchthaven	47km