Nieuwbouwwoningen en villa’s aan de golfbaan in Los Alcázares, Costa Cálida

30710 Los Alcázares



30710 Los Alcázares | Costa Calida | Appartement | € 289.000 | Referentie: CCAL27702-26420

Omschrijving

Nieuwbouwwoningen en villa’s aan de golfbaan in Los Alcázares, Costa Cálida

Exclusief wooncomplex vlak bij het strand en de golfbaan
Ontdek dit uitzonderlijke nieuwbouwcomplex in Los Alcázares, een van de meest gewilde kustplaatsen aan de Costa Cálida. Ideaal gelegen op slechts 1,2 km van de stranden van de Mar Menor en direct aan de golfbaan La Serena, biedt dit complex de perfecte mix van modern wonen, een kustlevensstijl en de rustige omgeving van een golfbaan.
Los Alcázares is een charmante kustplaats die bekend staat om zijn ontspannen sfeer, lange boulevard, lokale restaurants en voorzieningen die het hele jaar door beschikbaar zijn, waardoor het een ideale plek is voor zowel een permanente woning als een vakantiehuis.
Moderne appartementen en exclusieve villa's
Het project bestaat uit 37 eigentijdse appartementen, verdeeld over drie laagbouwgebouwen, ontworpen rond een prachtig gemeenschappelijk zwembad en aangelegde tuinen. Kopers kunnen kiezen uit appartementen met 2, 3 of 4 slaapkamers, waaronder appartementen op de begane grond met terrassen, appartementen op de tussenverdiepingen en penthouses met privé-zonneterrassen die een onbelemmerd uitzicht bieden op de golfbaan en de zee.
Daarnaast omvat het project 7 exclusieve gelijkvloerse villa's met 3 slaapkamers, elk met een privézwembad en een toplocatie direct aan de golfbaan.
Hoogwaardige voorzieningen en comfort
Alle woningen zijn gebouwd volgens hoge normen met moderne afwerkingen en ontworpen om comfort en functionaliteit te bieden. Elke woning beschikt over volledig ingerichte badkamers met meubilair en doucheschermen, voorinstallatie voor kanaalairconditioning en gemotoriseerde jaloezieën in de slaapkamers.
De appartementen beschikken ook over een eigen parkeerplaats en een berging in de ondergrondse parkeergarage, die bereikbaar is met de lift, wat zorgt voor gemak en veiligheid.
Toplocatie in Los Alcázares
Dit wooncomplex ligt op een strategische locatie met gemakkelijke toegang tot alle voorzieningen, golfbanen en belangrijke verkeersverbindingen. Het stadscentrum ligt op loopafstand en biedt supermarkten, winkels, restaurants en recreatiefaciliteiten.
De Mar Menor staat bekend om zijn kalme, warme water, perfect om te zwemmen, zeilen en watersporten, terwijl La Serena Golf hoog aangeschreven staat vanwege het unieke ontwerp met waterpartijen verspreid over de baan.
Uw ideale woning aan de Costa Cálida
Of u nu op zoek bent naar een permanente woning, een vakantieverblijf of een slimme investering, dit project biedt een onverslaanbare combinatie van

Nieuwbouwwoningen en villa’s aan de golfbaan in Los Alcázares, Costa Cálida

30710 Los Alcázares

locatie, kwaliteit en levensstijl.

Nieuwbouwwoningen en villa’s aan de golfbaan in Los Alcázares, Costa Cálida

30710 Los Alcázares


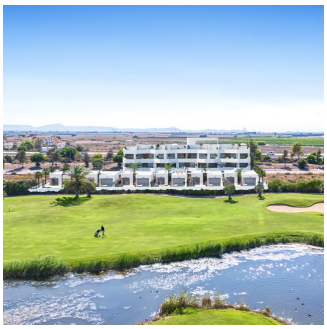






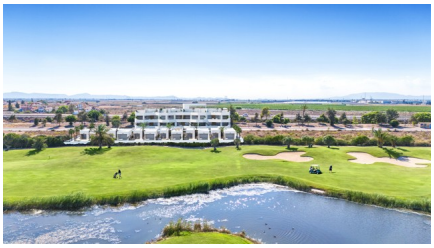





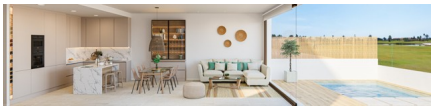

Nieuwbouwwoningen en villa’s aan de golfbaan in Los Alcázares, Costa Cálida

30710 Los Alcázares







Nieuwbouwwoningen en villa’s aan de golfbaan in Los Alcázares, Costa Cálida

30710 Los Alcázares

Algemene info

Referentie	CCAL27702-26420
Type	Appartement
Subtype	Gelijkvloers appartement
Prijs	€ 289.000
Costa	Costa Calida
Stad	Los Alcázares
Nieuwbouw	Ja
Staat	In ontwikkeling
Oppervlakte	78.02m²
Oppervlakte Tuin	139.08m²
Parking	Ondergrondse parking

Indeling

Faciliteiten	Ontspanningsruimte
Slaapkamers	2
Badkamers	2
Zwembad	Gemeenschappelijk
Opslagruimte	Ja
Lift	Ja
Klimaatregeling	Voorgeïnstalleerd (niet het toestel)
Keukentoestellen	Niet inbegrepen
Beveiliging	Omheind complex
Afstand zee	3km
Gelegen nabij golfterrein	Ja
Afstand luchthaven	35km