NIEUWBOUWAPPARTEMENT OP LA FINCA GOLF BIJ ALGORFA

03169 La Finca Golf



03169 La Finca Golf | Costa Blanca South | Huis | € 589.000 | Referentie: CBLS13249-26055

Omschrijving

Dit geweldige nieuwe project wordt gebouwd op één van de mooiere plekjes nabij Orihuela Costa aan de Costa Blanca en is omgeven door uitzicht op de omliggende natuur en berglandschap.
Het project is gelegen op La Finca Golf Resort, één van de beste golfbanen in de regio Valencia. Dit moderne luxe resort heeft een zeer goed ontwikkelde infrastructuur en biedt verschillende horecagelegenheden, winkels, een heerlijke spa, een fitnessruimte en tennis- en padelvelden aan. Een omgeving waar je kan genieten van rust, natuur en een mild mediterraan klimaat.
Dit project is een groot wooncomplex bestaande uit verschillende soorten woningen. Het omvat appartementen, geschakelde woningen en vrijstaande villa's, in totaal 73 aangeboden accommodaties en zal in verschillende fasen worden uitgevoerd.
Op slechts 2 km afstand ligt het Spaanse dorp Algorfa met alle nodige voorzieningen, en op 20 minuten rijden vind je de blauw vlag stranden van Guardamar del Segura. De internationale luchthaven van Alicante is gemakkelijk te bereiken via de snelweg AP7 in 35 minuten met de auto.

NIEUWBOUWAPPARTEMENT OP LA FINCA GOLF BIJ ALGORFA

03169 La Finca Golf




















NIEUWBOUWAPPARTEMENT OP LA FINCA GOLF BIJ ALGORFA

03169 La Finca Golf













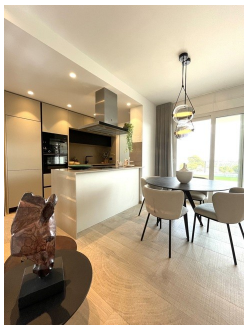
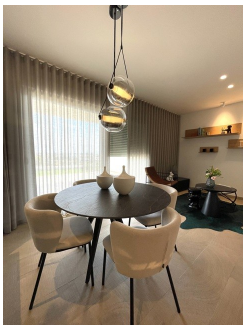

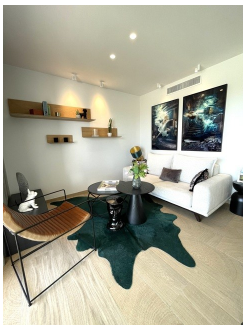


NIEUWBOUWAPPARTEMENT OP LA FINCA GOLF BIJ ALGORFA

03169 La Finca Golf

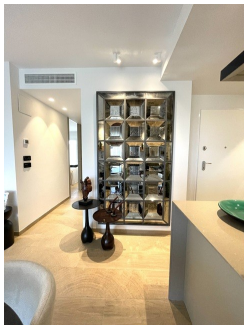
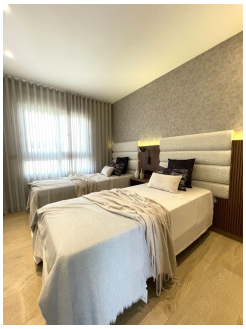
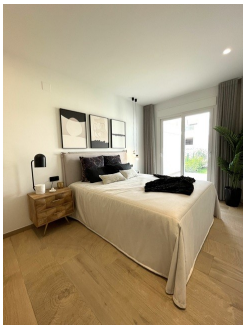
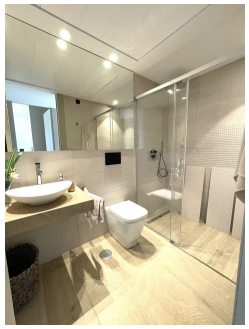
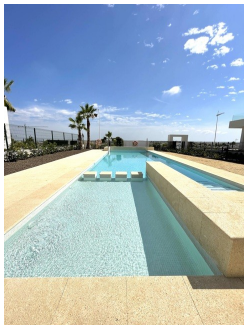
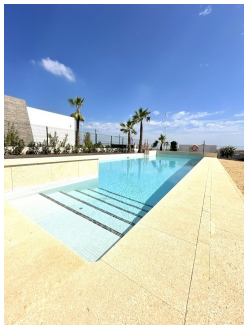
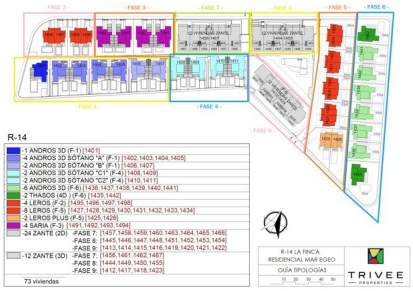






NIEUWBOUWAPPARTEMENT OP LA FINCA GOLF BIJ ALGORFA

03169 La Finca Golf

Algemene info

Referentie	CBLS13249-26055
Type	Huis
Subtype	Halfopen bebouwing
Prijs	€ 589.000
Costa	Costa Blanca Zuid
Stad	La Finca Golf
Nieuwbouw	Ja
Staat	In ontwikkeling
Oppervlakte	118.21m²
Oppervlakte Grond	329m²
Oppervlakte Terras 1	60.82m²
Parking	Parkeerplaats op terrein

Indeling

Faciliteiten	Fitness, Tennis & Golf
Slaapkamers	3
Badkamers	2
Zwembad	Privaat
Kelder	Ja
Klimaatregeling	Airco koud/warm
Keukentoestellen	Niet inbegrepen
Beveiliging	Omheind complex
Afstand zee	17km
Gelegen nabij golfterrein	Ja
Afstand luchthaven	55km