Modern wonen in een rustige mediterrane omgeving

30592 Torre Pacheco



30592 Torre Pacheco | Costa Calida | Appartement | € 296.900 | Referentie: CCAL27032-25778

Omschrijving

Modern wonen in een rustige mediterrane omgeving
Welkom bij een nieuwe levensstijl in San Cayetano, een exclusief wooncomplex in de gemeente Torre Pacheco, Murcia. Dit project ligt op slechts 9 km van de zee en wordt omringd door gerenommeerde golfbanen. Het is het perfecte voorbeeld van rust, comfort en modern design. Hier kan elke dag een vakantie-ervaring zijn, of het nu gaat om een permanente woning of een investering aan de Costa Cálida.
Een omgeving ontworpen voor welzijn
Het project biedt 72 appartementen met twee en drie slaapkamers, verdeeld over vier moderne gebouwen. Bewoners kunnen genieten van aangelegde gemeenschappelijke ruimtes, waaronder twee zwembaden en een volledig uitgeruste fitnessruimte, ideaal om te ontspannen en te socializen. Kunt u zich voorstellen dat u geniet van een duik in de zon of traint terwijl u geniet van een spectaculair uitzicht?
Duurzaamheid in elke hoek
De gemeenschap beschikt over 40 kW aan fotovoltaïsche zonnepanelen, die niet alleen de elektriciteitskosten verlagen, maar ook een duurzamere levensstijl bevorderen. Hier wonen betekent niet alleen genieten van het heden, maar ook zorgen voor de toekomst.
Woningen die binnen en buiten met elkaar verbinden
Elk appartement is ontworpen om het buitenleven te maximaliseren. Van privétuinen op de begane grond tot ruime terrassen en solaria op de bovenste verdieping, elke ruimte nodigt u uit om het hele jaar door te genieten van het mediterrane klimaat. Er zijn ook zomerkeukens die perfect zijn voor bijeenkomsten in de buitenlucht.
Kwaliteit en efficiëntie in elk detail
Hoogwaardige afwerking en moderne voorzieningen zorgen voor comfort en functionaliteit. Deze appartementen zijn uitgerust met volledig ingerichte keukens en badkamers, evenals een aerothermisch systeem voor warm water, en zijn ideaal om het hele jaar door te wonen.
Verzeker u vandaag nog van uw woning
Mis deze kans niet om deel uit te maken van deze uitzonderlijke mediterrane levensstijl. Verzeker u van uw woning in San Cayetano en zet een stap naar een comfortabel en rustig leven in een ongeëvenaarde omgeving.

Modern wonen in een rustige mediterrane omgeving

30592 Torre Pacheco















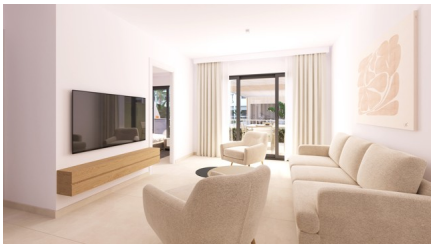

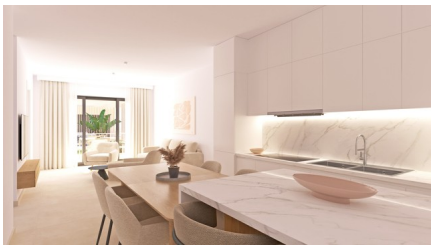


Modern wonen in een rustige mediterrane omgeving

30592 Torre Pacheco







Modern wonen in een rustige mediterrane omgeving

30592 Torre Pacheco

Algemene info

Referentie	CCAL27032-25778
Type	Appartement
Subtype	Penthouse
Prijs	€ 296.900
Costa	Costa Calida
Stad	Torre Pacheco
Nieuwbouw	Ja
Staat	In ontwikkeling
Verdieping	2
Oppervlakte	86.6m²
Oppervlakte Terras 1	15.64m²
Parking	Gemeenschappelijke parking

Indeling

Faciliteiten	Ontspanningsruimte
Slaapkamers	3
Badkamers	2
Zwembad	Gemeenschappelijk
Opslagruimte	Ja
Solarium	52.54m²
Klimaatregeling	Voorgeïnstalleerd (niet het toestel)
Keukentoestellen	Inbegrepen
Beveiliging	Omheind complex
Afstand zee	10km
Afstand golf	11km
Dicht bij winkels & restaurants	Ja
Afstand luchthaven	31km