Moderne appartementen en penthouses met solarium in San Javier, vlakbij de Mar Menor

30730 San Javier



30730 San Javier | Costa Calida | Project | Referentie: CCAL27035-27935

Omschrijving

Moderne appartementen en penthouses met solarium in San Javier, vlakbij de Mar Menor
Stel je voor dat je elke ochtend wakker wordt op een plek waar het hele jaar door de zon schijnt, omringd door een ontspannen en levendige sfeer. Het nieuwe woonproject in San Javier, Murcia, biedt 16 moderne woningen op slechts 3,5 km van het rustige water van de Mar Menor. In dit kustparadijs geniet je van een benijdenswaardige levensstijl, met supermarkten, restaurants en voorzieningen op slechts een steenworp afstand van je deur.
Woonmogelijkheden voor elke levensstijl
Er is een verscheidenheid aan opties om uit te kiezen: appartementen op de begane grond met privétuinen of penthouses met solariums. De appartementen op de begane grond hebben 3 slaapkamers en 2 badkamers, perfect voor gezinnen die op zoek zijn naar comfort en ruimte. De penthouses bieden daarentegen 2 slaapkamers, 2 badkamers en een indrukwekkend solarium, ideaal om te genieten van het mediterrane klimaat en barbecues te organiseren met vrienden en familie.
Een complex dat sociale contacten stimuleert
Het complex bestaat niet alleen uit woningen, maar heeft ook gemeenschappelijke ruimtes die zijn ontworpen om interactie te stimuleren. Ontspan in de prachtige tuinen of neem een duik in het zwembad met jacuzzi. Een perfecte omgeving om onvergetelijke herinneringen te creëren.
Hoogwaardige bouwkwaliteit en energie-efficiëntie
Met de nadruk op modern comfort zijn in elke woning hoogwaardige materialen en energiezuinige systemen verwerkt. Van het PVC-buitenwerk tot de voorinstallatie van airconditioning, elk detail is ontworpen met uw welzijn in gedachten.
Een mediterrane levensstijl wacht op u
Deze ontwikkeling is niet alleen een investering, maar ook een kans om te genieten van het leven in de buurt van de zee en golfbanen. Mis deze kans niet om in San Javier te wonen, waar levenskwaliteit om de hoek ligt.

Moderne appartementen en penthouses met solarium in San Javier, vlakbij de Mar Menor

30730 San Javier







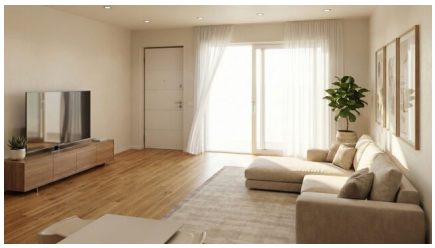
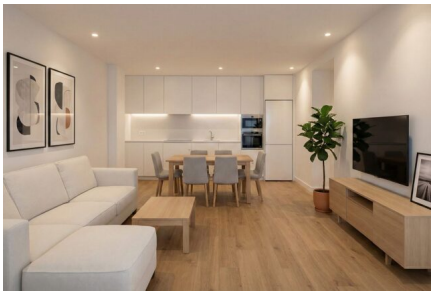






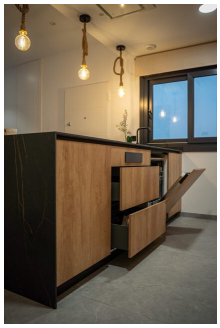

Moderne appartementen en penthouses met solarium in San Javier, vlakbij de Mar Menor

30730 San Javier

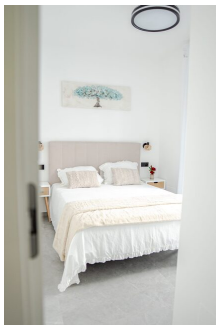

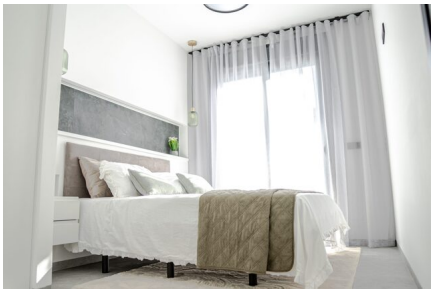
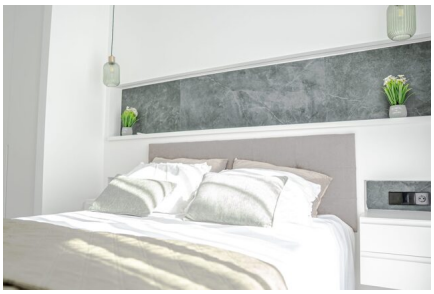




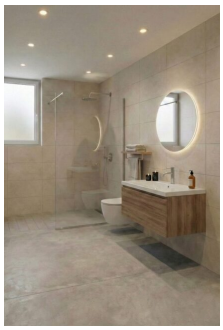

Moderne appartementen en penthouses met solarium in San Javier, vlakbij de Mar Menor

30730 San Javier

Algemene info

Referentie	CCAL27035-27935
Type	Project
Subtype	Project
Costa	Costa Calida
Stad	San Javier
Nieuwbouw	Ja

Indeling

Faciliteiten	Ontspanningsruimte
Beveiliging	Omheind complex
Afstand zee	4km
Afstand golf	6km
Dicht bij winkels & restaurants	Ja
Afstand luchthaven	33km