Nieuwbouwwoningen in Pilar de la Horadada

03190 Pilar de la Horadada



03190 Pilar de la Horadada | Costa Blanca South | Project | Referentie: CBLS26942-25661

Omschrijving

Nieuwbouwwoningen in Pilar de la Horadada
Bent u op zoek naar een moderne en comfortabele woning vlakbij het strand? Ontdek dit exclusieve nieuwbouwproject in Pilar de la Horadada, waar u bungalows en twee-onder-een-kapwoningen vindt op minder dan 2 km van de kust. Deze woningen zijn ontworpen om de perfecte balans te bieden tussen comfort en stijl, zodat u kunt genieten van het leven aan de prachtige Costa Blanca.
Ruime en stijlvolle woningen
Het project omvat woningen met 2 of 3 slaapkamers, elk met 2 badkamers en een eigen parkeerplaats. U kunt kiezen uit:
Bungalows op de begane grond met privétuin.
Bungalows op de bovenverdieping met privéterras.
Twee-onder-een-kapwoningen met kelder en ruime percelen.
Elke woning is gebouwd met hoogwaardige materialen en moderne afwerkingen, wat zorgt voor een luxe en comfortabele omgeving die u niet wilt missen.
Exclusieve gemeenschappelijke voorzieningen
Dit privé wooncomplex biedt een prachtig gemeenschappelijk zwembad en aangelegde tuinen, waardoor het de perfecte plek is om te ontspannen en te genieten van het mediterrane klimaat. Bovendien kunt u dankzij de ligging aan de rand van het stadscentrum te voet naar supermarkten, restaurants, bars, scholen en andere essentiële voorzieningen.
Bevoorrechte locatie in Pilar de la Horadada
Pilar de la Horadada is een charmant stadje in het zuidelijkste deel van de Costa Blanca. Met een levendige hoofdstraat met talrijke winkels en restaurants, en de prachtige stranden van Torre de la Horadada en Mil Palmeras op slechts 5 minuten afstand, is het de ideale plek om van de zon en de zee te genieten. Het heeft ook fietspaden en wandelpaden, waardoor er voor natuurliefhebbers een verscheidenheid aan sportieve activiteiten is.
Verzeker u vandaag nog van uw droomhuis
Mis deze fantastische kans niet om een gloednieuw huis op een toplocatie te bezitten. Neem contact met ons op voor meer informatie en verzeker u vandaag nog van het huis waar u altijd al van gedroomd heeft. Uw nieuwe huis aan de Costa Blanca wacht op u!

Nieuwbouwwoningen in Pilar de la Horadada

03190 Pilar de la Horadada

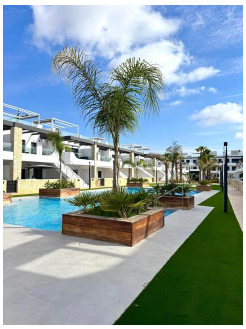
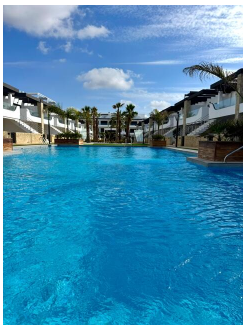
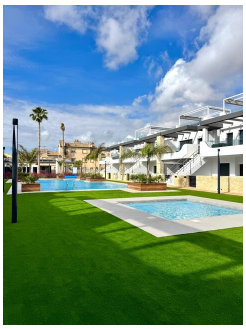











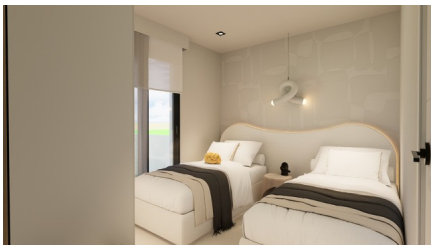
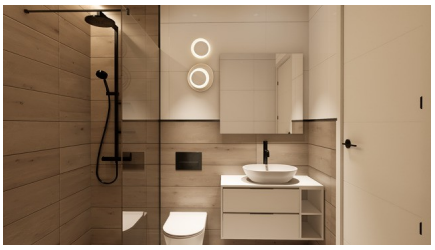



Nieuwbouwwoningen in Pilar de la Horadada

03190 Pilar de la Horadada

Algemene info

Referentie	CBLS26942-25661
Type	Project
Subtype	Project
Costa	Costa Blanca Zuid
Stad	Pilar de la Horadada
Nieuwbouw	Ja

Indeling

Faciliteiten	Ontspanningsruimte
Beveiliging	Omheind complex
Afstand zee	2km
Afstand golf	5km
Dicht bij winkels & restaurants	Ja
Afstand luchthaven	43km