Nieuwbouwwoningen in La Finca Golf, Algorfa: moderne luxe in het hart van de Costa Blanca

03169 Algorfa



03169 Algorfa | Costa Blanca South | Huis | € 850.000 | Referentie: CBLS26886-25636

Omschrijving

Nieuwbouwwoningen in La Finca Golf, Algorfa: moderne luxe in het hart van de Costa Blanca

Exclusief project van 6 vrijstaande villa's
Deze exclusieve collectie van zes nieuw gebouwde villa's in La Finca Golf, Algorfa, biedt een uitzonderlijke kans om te genieten van luxe, comfort en mediterraan leven in een van de meest prestigieuze golfresorts aan de zuidelijke Costa Blanca. Deze eigentijdse woningen zijn ontworpen met het oog op elegantie en functionaliteit en beschikken over ruime interieurs, privétuinen en hoogwaardige afwerkingen.

Elegant ontwerp en ruime indeling
Elke villa is verdeeld over de begane grond en kelder en biedt meer dan 300 m² woonoppervlak. De indeling omvat 4 slaapkamers, allemaal met en-suite badkamers, een extra gastentoilet en een lichte, open keuken en woonkamer met directe toegang tot het terras en het zwembad. De kelder heeft een garage, wasruimte en berging, wat zorgt voor functionaliteit en gemak.

Grote ramen laten veel natuurlijk licht binnen en creëren een perfecte verbinding tussen binnen- en buitenruimtes, ideaal om het hele jaar door te genieten van het milde mediterrane klimaat.

Hoogwaardige voorzieningen en energie-efficiëntie
Alle villa's zijn gebouwd volgens de hoogste normen, met gebruikmaking van hoogwaardige materialen en geavanceerde energiezuinige systemen:
Volledig ingerichte en uitgeruste keuken met apparatuur.
Badkamers met vloerverwarming, ingebouwde spiegelkasten en doucheschermen.
Aerothermisch warmwatersysteem.
Airconditioning met Airzone-regeling.
4 kW fotovoltaïsche zonnepanelen voor energiebesparing.
Gemotoriseerde jaloezieën in de slaapkamers.

Nieuwbouwwoningen in La Finca Golf, Algorfa: moderne luxe in het hart van de Costa Blanca

03169 Algorfa

LED-verlichting in het hele interieur en exterieur.
Privézwembad en aangelegde tuin.

Deze kenmerken zorgen voor maximaal comfort, duurzaamheid en een lage milieu-impact.

Ervaar de mediterrane golflevensstijl
Deze nieuw gebouwde villa's in La Finca Golf, Algorfa, combineren moderne architectuur, hoogwaardige afwerking en een onovertroffen locatie en zijn de perfecte woning voor golfliefhebbers en mensen die op zoek zijn naar rust in de buurt van de kust.

Nieuwbouwwoningen in La Finca Golf, Algorfa: moderne luxe in het hart van de Costa Blanca

03169 Algorfa









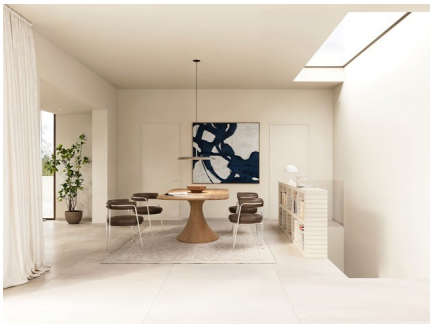


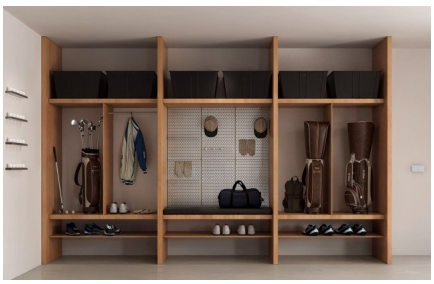


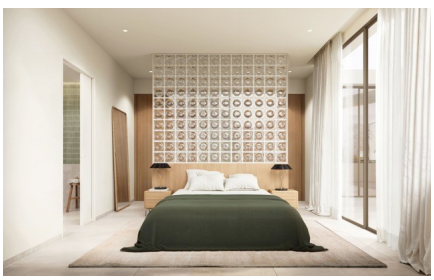

Nieuwbouwwoningen in La Finca Golf, Algorfa: moderne luxe in het hart van de Costa Blanca

03169 Algorfa

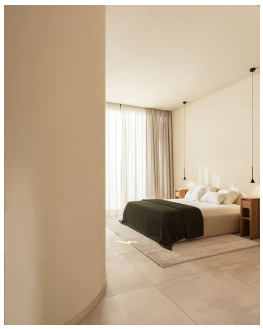

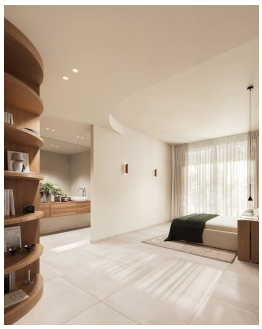


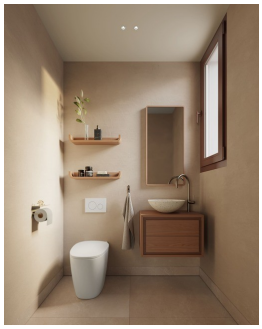



Nieuwbouwwoningen in La Finca Golf, Algorfa: moderne luxe in het hart van de Costa Blanca

03169 Algorfa

Algemene info

Referentie	CBLS26886-25636
Exclusief	Ja
Type	Huis
Subtype	Villa
Prijs	€ 850.000
Costa	Costa Blanca Zuid
Stad	Algorfa
Nieuwbouw	Ja
Staat	In ontwikkeling
Oppervlakte	345.35m²
Oppervlakte Grond	374m²
Parking	Garage

Indeling

Slaapkamers	4
Badkamers	3
Zwembad	Privaat
Kelder	Ja
Opslagruimte	Ja
Technische ruimte	Ja
Apart toilet	Ja
Klimaatregeling	Airco koud/warm
Keukentoestellen	Inbegrepen
Afstand zee	15km
Afstand golf	2km
Afstand luchthaven	50km