Nieuwbouwproject van villa's en herenhuizen in Serena Golf, Los Alcázares.

30710 Los Alcazares



30710 Los Alcazares | Costa Calida | Huis | € 519.900 | Referentie: CCAL26833-25589

Omschrijving

Nieuwbouwproject van villa's en herenhuizen in Serena Golf, Los Alcázares.

Moderne herenhuizen met 3 slaapkamers, 2 badkamers, open keuken met woonkamer, terras, solarium, privétuin met zwembad en parkeerplaats.

Volledig uitgeruste keuken in glanzend wit of hout. Technologisch kwarts. Roestvrijstalen spoelbak. Inductiekookplaat met geïntegreerde afzuigkap, oven, magnetron, wasmachine, geïntegreerde koelkast, geïntegreerde vaatwasser.

Airconditioning: complete installatie met FUJITSU-kanalen.

Zwembad: afmetingen in overeenstemming met het pand, met trap, blauwe mozaïektegels en witte ledverlichting. Pre-installatie voor warmtepomp.

La Serena Golf ligt in de gemeente Los Alcázares en beslaat een oppervlakte van 60 hectare aan de rand van de Mar Menor, een perfecte natuurlijke omgeving om te genieten van het beste klimaat van Europa.

Los Alcázares ligt in de regio Murcia, vlakbij de stranden van de Mar Menor, waar u verschillende watersporten kunt beoefenen, omringd door verschillende golfbanen.

Hier kunt u genieten van verschillende watersporten, omringd door verschillende golfbanen en de stad Cartagena op minder dan 15 minuten rijden met de auto en 22 km van de luchthaven van Murcia, met een breed scala aan culturele, gastronomische en sportieve activiteiten binnen handbereik.

Nieuwbouwproject van villa's en herenhuizen in Serena Golf, Los Alcázares.

30710 Los Alcazares



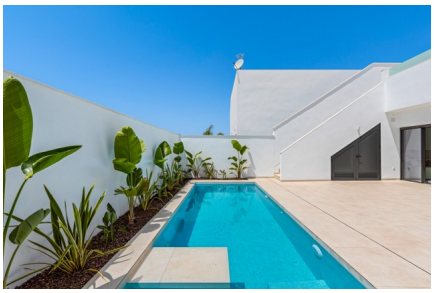





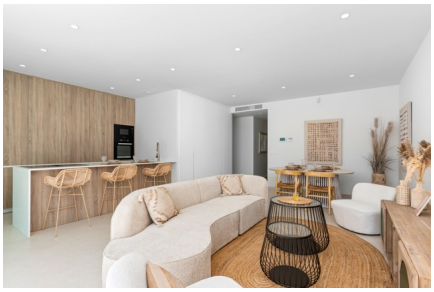



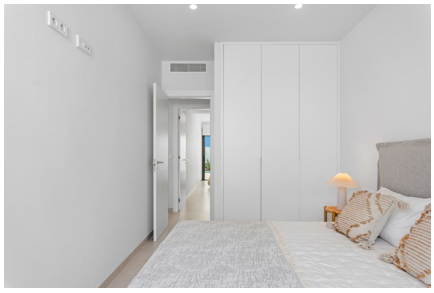



Nieuwbouwproject van villa's en herenhuizen in Serena Golf, Los Alcázares.

30710 Los Alcazares







Nieuwbouwproject van villa's en herenhuizen in Serena Golf, Los Alcázares.

30710 Los Alcazares

Algemene info

Referentie	CCAL26833-25589
Type	Huis
Subtype	Halfopen bebouwing
Prijs	€ 519.900
Costa	Costa Calida
Stad	Los Alcazares
Nieuwbouw	Ja
Staat	In ontwikkeling
Oppervlakte	106m²
Oppervlakte Grond	255m²
Parking	Parkeerplaats op terrein

Indeling

Slaapkamers	3
Badkamers	2
Zwembad	Privaat
Klimaatregeling	Airco koud/warm
Keukentoestellen	Inbegrepen
Afstand zee	2km
Gelegen nabij golfterrein	Ja
Afstand luchthaven	41km