Energiezuinige kwalitatieve villa in Altaona Golf Resort

30155 Altaona Golf



30155 Altaona Golf | Costa Calida | Huis | € 744.000 | Referentie: CCAL20113-18187

Omschrijving

Droom je van een gelukkig en ontspannen leven in de puurste mediterrane stijl? Dan is Altaona Golf Resort de perfecte bestemming voor jou!

Ontdek dit gloednieuwe, opwindende en ultramoderne woonproject dat je uitnodigt om je eigen mediterrane paradijs te creëren. Het project is gelegen in het prachtige Altaona Longevity, Sport and Wellness Resort, in het zonnige Murcia, Zuid-Spanje. Dit project bestaat uit 70 luxe vrijstaande villa's, elk op een ruim perceel van 440m² tot 700m² met een eigen tuin en zwembad. Zo kun je optimaal genieten van het buitenleven en het warme zonlicht.

De villa's zijn verkrijgbaar in twee basismodellen: het Arin-model met 2 slaapkamers en het Nara-model met 3 slaapkamers. Daarnaast is het model Arin ook beschikbaar in grotere L en XL-uitvoering met een ruimere indeling en een grotere woonkamer en slaapkamers. Je kunt het perceel en het model kiezen dat past bij jouw ideale woning.
Tijdens de bouw kun je materialen en afwerkingen naar eigen smaak kiezen, zodat je jouw droomvilla tot in detail kunt personaliseren en je eigen oase kunt creëren. Elke villa is voorzien van hoogwaardige afwerkingen, gemaakt met de beste materialen en gebouwd volgens het unieke en innovatieve SISMO-bouwsysteem. Dit zorgt voor een hoge energie-efficiëntie en een uitstekende thermische isolatie, waardoor de woningen het energielabel A hebben. Zo geniet je van een comfortabele en duurzame leefomgeving.

Over het Resort:

Altaona Golf Resort is een exclusieve bestemming waar bewoners en bezoekers kunnen genieten van een hoogwaardige mediterrane levensstijl. Het resort biedt niet alleen een residentiël toevluchtsoord maar ook een complete lifestyle-ervaring.
De unieke integratie van luxe faciliteiten en diensten zorgt voor een verbeterde levenskwaliteit waardoor onvergetelijke herinneringen worden gecreëerd. Met een breed scala aan huisstijlen, van elegante villa's tot comfortabele rijtjeshuizen, past Altaona zich aan de individuele behoeften van elke bewoner aan, zodat iedereen de perfecte woning vindt die aansluit bij hun voorkeuren en budget.
Hoewel Altaona vooral bekend staat om zijn uitzonderlijke golfbanen, biedt het resort veel meer. Het beschikt over diverse sport- en vrijetijdsvoorzieningen, zoals tennis- en padelbanen, aangelegde wandel- en fietspaden, en faciliteiten voor zumba, yoga en pilates. Bovendien heeft het resort een bemande receptie, 24-uurs beveiliging en schoonmaakdiensten, waardoor bewoners en gasten zich volledig kunnen ontspannen.

De gunstige ligging stelt bezoekers in staat om gemakkelijk toegang te krijgen tot een breed scala aan culturele, gastronomische en recreatieve attracties in de omgeving. Dankzij de goede wegverbindingen is ook de kust en het strand eenvoudig bereikbaar.

Energiezuinige kwalitatieve villa in Altaona Golf Resort

30155 Altaona Golf

In de komende jaren zal Altaona Golf Resort nieuwe innovatieve faciliteiten en diensten introduceren, met als doel uit te groeien tot het toonaangevende sport- en wellnessresort in de regio.

Energiezuinige kwalitatieve villa in Altaona Golf Resort

30155 Altaona Golf











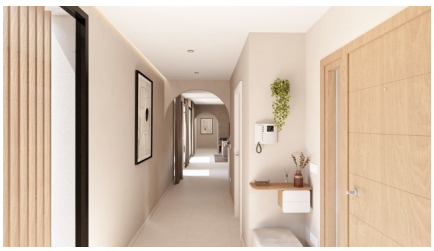
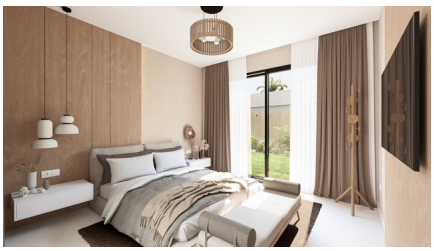
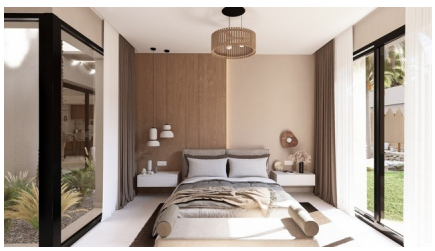
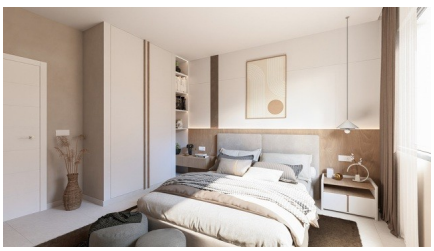


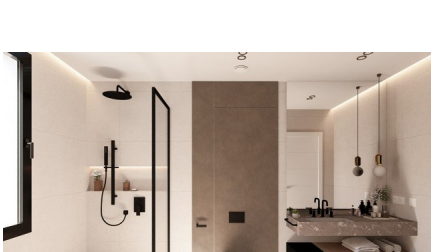

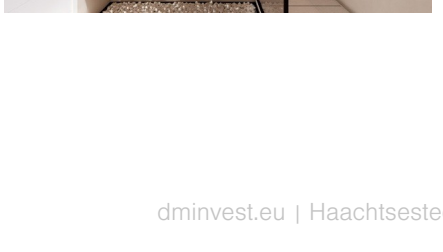
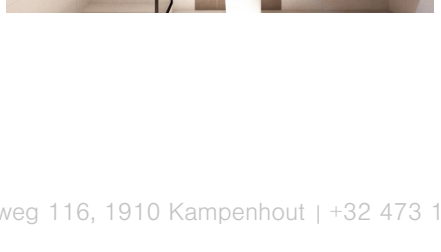
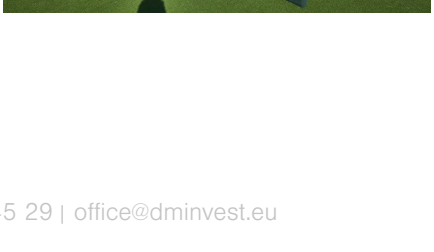

Energiezuinige kwalitatieve villa in Altaona Golf Resort

30155 Altaona Golf



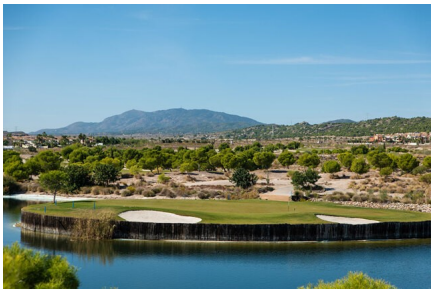

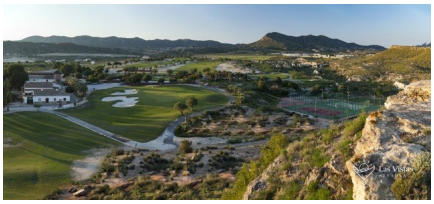

Energiezuinige kwalitatieve villa in Altaona Golf Resort

30155 Altaona Golf

Algemene info

Referentie	CCAL20113-18187
Type	Huis
Subtype	Villa
Prijs	€ 744.000
Costa	Costa Calida
Stad	Altaona Golf
Nieuwbouw	Ja
Staat	Afwijkend van plan
Oppervlakte	145.2m²
Oppervlakte Grond	560.7m²
Oppervlakte Terras 1	38.3m²
Parking	Parkeerplaats op terrein

Indeling

Faciliteiten	Fitness, Tennis, Sauna, Speelpleinen & Ontspanningsruimte
Slaapkamers	3
Badkamers	3
Zwembad	Privaat
Apart toilet	Ja
Klimaatregeling	Airco koud/warm
Keukentoestellen	Niet inbegrepen
Beveiliging	Omheind complex & 24h bewaking
Afstand zee	30km
Gelegen nabij golfterrein	Ja
Afstand luchthaven	14km