prachtige villa's met zwembad

30700 Torre-Pacheco



30700 Torre-Pacheco | Costa Calida | Huis | € 344.900 | Referentie: CCAL22732-25522

Omschrijving

Huizen met veel waar voor je geld in Costa Cálida!
Als je op zoek bent naar rust, natuur en een uitstekende prijs-kwaliteitverhouding, dan heb je de perfecte plek gevonden! Dit exclusieve complex van zes gelijkvloerse villa's biedt niet alleen een eigentijds design, maar ook een leven vol comfort en welzijn.
Huizen ontworpen voor jou
Met vijf woningen met twee slaapkamers en één woning met drie slaapkamers, allemaal uitgerust met twee complete badkamers, kun je hier genieten van een open levensstijl. De ruime kamers en open woon- en eetgedeeltes zijn ideaal om te ontspannen en speciale momenten te delen met je geliefden.
Bevoorrechte locatie
Gelegen in Torre Pacheco, op slechts enkele minuten van San Javier en tien minuten van de prachtige stranden van de Mar Menor, combineert dit complex een landelijk gevoel met het gemak van de stad. Restaurants, bars, supermarkten en apotheken zijn allemaal binnen handbereik, zodat je alles hebt wat je nodig hebt.
Details die het verschil maken
Elke woning heeft een solarium, een optioneel privézwembad en een parkeerplaats. Daarnaast geniet je van extra's zoals geïnstalleerde airconditioning en een ingerichte keuken met inbouwapparatuur. Alles is ontworpen om je vanaf het eerste moment thuis te laten voelen.
Je nieuwe leven wacht op je!
Deze woningen bieden veel waar voor je geld aan de Costa Cálida. Mis de kans niet om in een omgeving te wonen die natuur en moderniteit combineert, kom en ontdek je nieuwe thuis!

prachtige villa's met zwembad

30700 Torre-Pacheco





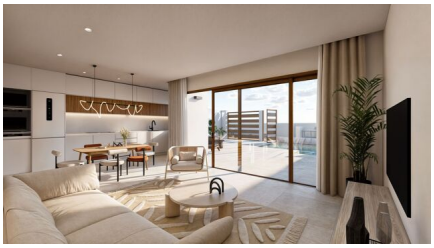


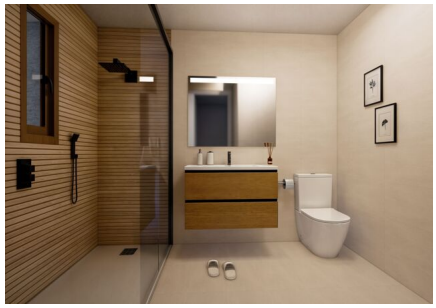
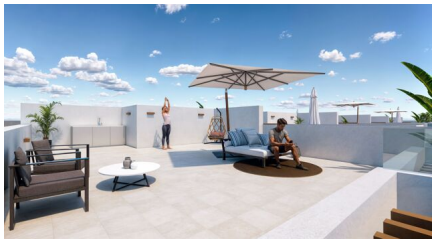

prachtige villa's met zwembad

30700 Torre-Pacheco

Algemene info

Referentie	CCAL22732-25522
Type	Huis
Subtype	Villa
Prijs	€ 344.900
Costa	Costa Calida
Stad	Torre-Pacheco
Nieuwbouw	Ja
Staat	In ontwikkeling
Oppervlakte	73.62m²
Oppervlakte Grond	168.3m²
Parking	Parkeerplaats op terrein

Indeling

Slaapkamers	2
Badkamers	2
Zwembad	Privaat
Solarium	67.75m²
Klimaatregeling	Voorgeïnstalleerd (niet het toestel)
Keukentoestellen	Inbegrepen
Afstand zee	12km
Afstand golf	2km
Dicht bij winkels & restaurants	Ja
Afstand luchthaven	23km