Moderne halfvrijstaande villa's in Daya Nueva met een eigentijds ontwerp en uitstekende verbindingen

03159 Daya Nueva



03159 Daya Nueva | Costa Blanca South | Huis | € 449.900 | Referentie: CBLS26530-25296

Omschrijving

Moderne halfvrijstaande villa's in Daya Nueva met een eigentijds ontwerp en uitstekende verbindingen

Rustig wonen in Daya Nueva
Deze nieuwe halfvrijstaande villa's zijn gelegen in het charmante stadje Daya Nueva, ten zuiden van Alicante. Daya Nueva staat bekend om zijn rustige landelijke sfeer en biedt een comfortabele levensstijl, omgeven door boomgaarden en open landschappen, op slechts een klein eindje rijden van de levendige kustgebieden van de Costa Blanca. Het stadje beschikt over alle essentiële voorzieningen, restaurants en lokale winkels.
Elegante architectuur en hoogwaardige bouwkwaliteit
Dit exclusieve project is ontworpen met veel aandacht voor detail en heeft een lichte, frisse en moderne architecturale stijl. De gebogen lijnen van de gevel zorgen voor een unieke, eigentijdse uitstraling, terwijl de hoogwaardige afwerking garant staat voor langdurig comfort.

Functionele indeling over twee verdiepingen
Elke villa is verdeeld over twee verdiepingen en ligt in de nieuwe woonwijk van Daya Nueva, op korte afstand van het dorpscentrum.
De begane grond omvat een woon- en eetkamer met open keuken, directe toegang tot de tuin, een slaapkamer met en-suite badkamer en kleedkamer, een gastentoilet en een eigen parkeerplaats op het perceel. Tegen meerprijs kan een privézwembad worden toegevoegd.
De bovenverdieping heeft nog twee slaapkamers, een complete badkamer en een open terras van 19 m² met een mooi uitzicht.

Comfort en moderne voorzieningen
De woningen zijn uitgerust met ingerichte badkamers, inclusief meubilair, spiegels en douchewanden. Extra voorzieningen zijn onder meer pre-installatie voor airconditioning, ingerichte keukens, elektrische rolluiken in de slaapkamers, led-verlichting binnen en buiten en drie fotovoltaïsche zonnepanelen.

Ideale locatie voor wonen aan de kust en op het platteland
De villa's zijn gelegen in een nieuwe, rustige woonwijk met gemakkelijke toegang tot de snelweg A 70. Stranden, golfbanen, jachthavens en nabijgelegen steden zijn gemakkelijk te bereiken, waardoor dit een ideale locatie is voor zowel vakanties als om het hele jaar door te wonen.

Moderne halfvrijstaande villa's in Daya Nueva met een eigentijds ontwerp en uitstekende verbindingen

03159 Daya Nueva

Moderne halfvrijstaande villa's in Daya Nueva met een eigentijds ontwerp en uitstekende verbindingen

03159 Daya Nueva




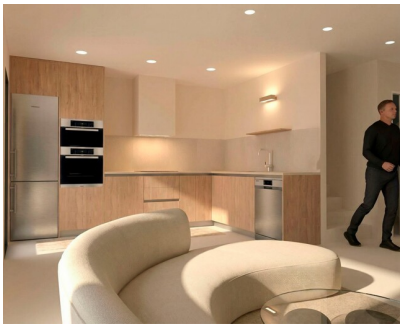
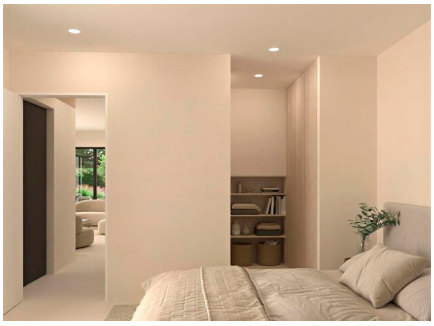










Moderne halfvrijstaande villa's in Daya Nueva met een eigentijds ontwerp en uitstekende verbindingen

03159 Daya Nueva

Algemene info

Referentie	CBLS26530-25296
Type	Huis
Subtype	Halfopen bebouwing
Prijs	€ 449.900
Costa	Costa Blanca Zuid
Stad	Daya Nueva
Nieuwbouw	Ja
Staat	In ontwikkeling
Oppervlakte	109.3m²
Oppervlakte Grond	218.61m²
Parking	Parkeerplaats op terrein

Indeling

Slaapkamers	3
Badkamers	2
Zwembad	Optioneel
Klimaatregeling	Voorgeïnstalleerd (niet het toestel)
Keukentoestellen	Niet inbegrepen
Afstand zee	14km
Afstand golf	8km
Dicht bij winkels & restaurants	Ja
Afstand luchthaven	38km