# Nieuwbouwproject met appartementen, bungalows en villa's in Fuente Álamo,

30335 Fuente Alamo



30335 Fuente Alamo | Costa Calida | Huis | € 284.780 | Referentie: CCAL25851-24631

## Omschrijving

Nieuwbouwproject met appartementen, bungalows en villa's in Fuente Álamo, Murcia.

Deze locatie biedt een uitzonderlijke natuurlijke omgeving, ver weg van de drukte van de grote steden en de toeristische druk van de kust. Bovendien streven we naar een duurzame ontwikkeling, waarbij we onze impact op het milieu minimaliseren en de integratie met de lokale gemeenschap maximaliseren. Hier komen uw dromen van een rustige en duurzame levensstijl uit. Stel je voor dat je elke ochtend wakker wordt in een prachtige natuurlijke omgeving, omringd door serene landschappen en de unieke schoonheid van het platteland van Murcia.

Bij nieuwbouwprojecten staan energie-efficiëntie, het gebruik van milieuvriendelijke materialen en een harmonieuze integratie met de landelijke omgeving voorop. Van het ontwerp van het onroerend goed tot de ontwikkelingsplanning, we streven ernaar onze ecologische voetafdruk te verkleinen en verantwoordelijke praktijken in alle activiteiten te bevorderen.

Ontwikkeling waarbij energie-efficiëntie en integratie in de gemeenschap voorop staan om hoogwaardige woningen te creëren die in harmonie zijn met de natuurlijke omgeving.
Complete installatie van airconditioning met luchtkanalen, warm/koud.
Video-intercomsysteem.
Gekleurde gelakte veiligheidsdeur met slot en vandalismebestendige veiligheidsbeslag.
Kasten met opbergruimte, aan de binnenkant bekleed, wit gelakt.
Keukenmeubilair inclusief apparatuur.
Warm water door aerothermische energie.

Fuente Álamo de Murcia is een stad en gemeente in de regio Murcia, in het zuiden van Spanje. Het ligt 22 km ten noordwesten van Cartagena en 35 km ten zuidwesten van Murcia.

De stad ligt in het Mar Menor-bekken, omgeven door de bergketens Algarrobo, Los Gómez, Los Victorias en Carrascoy. Het water uit deze bergen stroomt naar beneden in de Rambla de Fuente Álamo en vervolgens in de Mar Menor.

# Nieuwbouwproject met appartementen, bungalows en villa's in Fuente Álamo,

30335 Fuente Alamo
















# Nieuwbouwproject met appartementen, bungalows en villa's in Fuente Álamo,

30335 Fuente Alamo


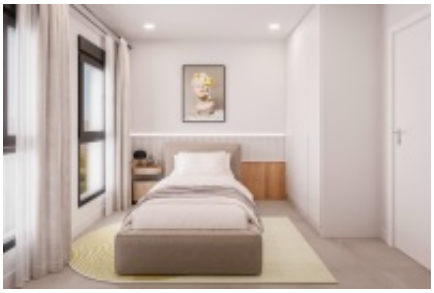

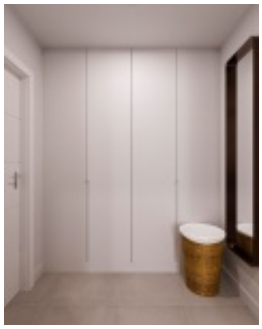
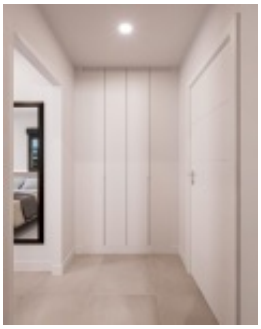
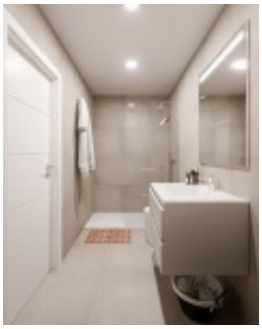


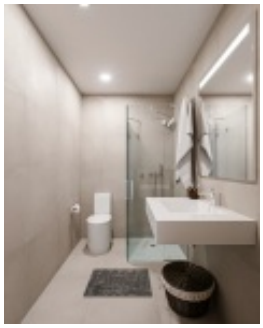
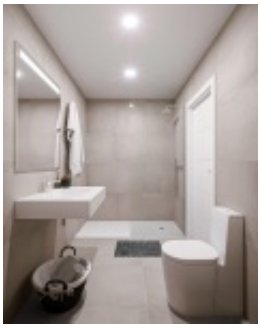

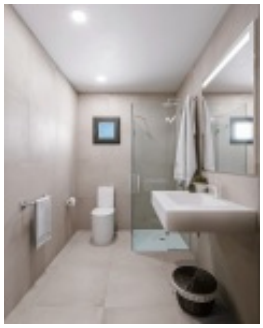


# Nieuwbouwproject met appartementen, bungalows en villa's in Fuente Álamo,

30335 Fuente Alamo

## Algemene info

| | |
|---|---|
| Referentie | CCAL25851-24631 |
| Type | Huis |
| Subtype | Villa |
| Prijs | € 284.780 |
| Costa | Costa Calida |
| Stad | Fuente Alamo |
| Nieuwbouw | Ja |
| Staat | In ontwikkeling |
| Oppervlakte | 94m² |
| Oppervlakte Grond | 200m² |
| Tuin | Ja |
| Parking | Parkeerplaats op terrein |

## Indeling

| | |
|---|---|
| Slaapkamers | 3 |
| Badkamers | 2 |
| Zwembad | Privaat |
| Solarium | 83m² |
| Klimaatregeling | Airco koud/warm |
| Keukentoestellen | Inbegrepen |
| Beveiliging | Omheind complex |
| Afstand zee | 20km |
| Afstand golf | 16km |
| Afstand luchthaven | 22km |