Nieuwbouwproject met appartementen, bungalows en villa's in Fuente Álamo,

30335 Fuente Alamo



30335 Fuente Alamo | Costa Calida | Huis | € 284.780 | Referentie: CCAL25851-24621

Omschrijving

Nieuwbouwproject met appartementen, bungalows en villa's in Fuente Álamo, Murcia.

Deze locatie biedt een uitzonderlijke natuurlijke omgeving, ver weg van de drukte van de grote steden en de toeristische druk van de kust. Bovendien streven we naar een duurzame ontwikkeling, waarbij we onze impact op het milieu minimaliseren en de integratie met de lokale gemeenschap maximaliseren. Hier komen uw dromen van een rustige en duurzame levensstijl uit. Stel je voor dat je elke ochtend wakker wordt in een prachtige natuurlijke omgeving, omringd door serene landschappen en de unieke schoonheid van het platteland van Murcia.

Bij nieuwbouwprojecten staan energie-efficiëntie, het gebruik van milieuvriendelijke materialen en een harmonieuze integratie met de landelijke omgeving voorop. Van het ontwerp van het onroerend goed tot de ontwikkelingsplanning, we streven ernaar onze ecologische voetafdruk te verkleinen en verantwoordelijke praktijken in alle activiteiten te bevorderen.

Ontwikkeling waarbij energie-efficiëntie en integratie in de gemeenschap voorop staan om hoogwaardige woningen te creëren die in harmonie zijn met de natuurlijke omgeving.
Complete installatie van airconditioning met luchtkanalen, warm/koud.
Video-intercomsysteem.
Gekleurde gelakte veiligheidsdeur met slot en vandalismebestendige veiligheidsbeslag.
Kasten met opbergruimte, aan de binnenkant bekleed, wit gelakt.
Keukenmeubilair inclusief apparatuur.
Warm water door aerothermische energie.

Fuente Álamo de Murcia is een stad en gemeente in de regio Murcia, in het zuiden van Spanje. Het ligt 22 km ten noordwesten van Cartagena en 35 km ten zuidwesten van Murcia.

De stad ligt in het Mar Menor-bekken, omgeven door de bergketens Algarrobo, Los Gómez, Los Victorias en Carrascoy. Het water uit deze bergen stroomt naar beneden in de Rambla de Fuente Álamo en vervolgens in de Mar Menor.

Nieuwbouwproject met appartementen, bungalows en villa's in Fuente Álamo,

30335 Fuente Alamo
















Nieuwbouwproject met appartementen, bungalows en villa's in Fuente Álamo,

30335 Fuente Alamo


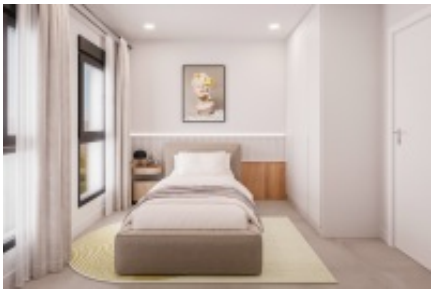

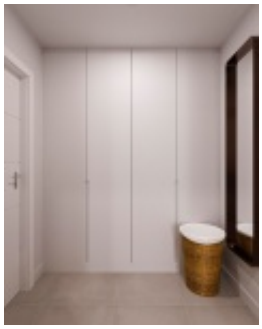
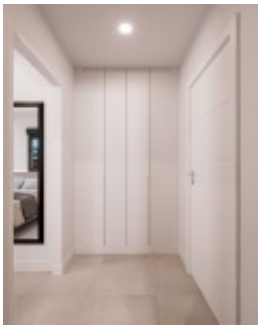
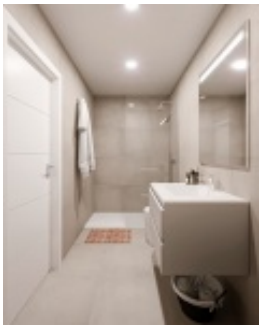


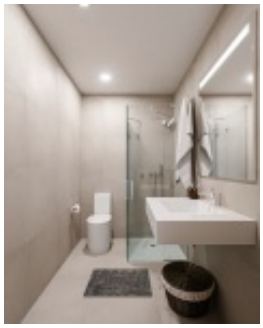
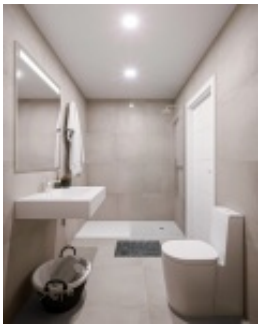

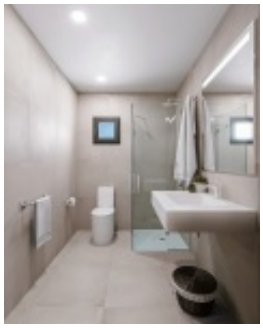


Nieuwbouwproject met appartementen, bungalows en villa's in Fuente Álamo,

30335 Fuente Alamo

Algemene info

Referentie	CCAL25851-24621
Type	Huis
Subtype	Villa
Prijs	€ 284.780
Costa	Costa Calida
Stad	Fuente Alamo
Nieuwbouw	Ja
Staat	In ontwikkeling
Oppervlakte	94m²
Oppervlakte Grond	200m²
Tuin	Ja
Parking	Parkeerplaats op terrein

Indeling

Slaapkamers	3
Badkamers	2
Zwembad	Privaat
Solarium	83m²
Klimaatregeling	Airco koud/warm
Keukentoestellen	Inbegrepen
Beveiliging	Omheind complex
Afstand zee	20km
Afstand golf	16km
Afstand luchthaven	22km