Exclusief bungalowappartement in Roda Golf Resort

30739 Roda Golf



30739 Roda Golf | Costa Calida | Appartement | € 379.000 | Referentie: CCAL22032-24478

Omschrijving

Een exclusieve ontwikkeling met bungalowappartementen in het prestigieuze Roda Golf & Beach Resort op slechts 5 minuten rijden van het strand aan de Mar Menor.

De appartementen vormen een nieuwe woonresidentie met in totaal 36 woningen met 3 slaapkamers en 2 badkamers verdeeld over meerdere kleine gebouwen. Het heeft gemeenschappelijke ruimtes met een groot zwembad, relaxzones, aangelegde tuinen en parkeergelegenheid.

Je kunt kiezen voor een gelijkvloers appartement met terras en tuin aan de voorkant, en een omheind achterterras met eigen parkeerplek. Of ga voor een penthouse op de eerste verdieping, met een fijn terras en een privé solarium op de bovenste verdieping. Vanuit het penthouse heb je een prachtig uitzicht over de golfbaan!

De woningen worden gebouwd met topkwaliteit materialen en is uitstekend afgewerkt.

Roda Golf is één van de beste golfbanen van de regio Murcia, gelegen op een paradijselijke locatie midden in de prachtige natuur en zeer dichtbij de zee. Je kan gebruik maken van faciliteiten van het Golf Resort zelf: er is een Golf Academy, Club House, een restaurant, gym en sportfaciliteiten aanwezig. Voor zon-, golf- en strandliefhebbers is dit de perfecte plek om te genieten van de rustige premium locatie, de luxe moderne woning en het aangename klimaat.

Op slechts 5 minuten rijden ligt het bruisende gezellige Los Alcázares, met allerlei voorzieningen, tal van restaurants, bars, terrassen en winkels, alsook brede zandstranden en diverse recreatie- en sportmogelijkheden. De locatie heeft uitstekende wegverbindingen, aangezien het 30 minuten van de internationale luchthaven van Murcia en 1 uur van de luchthaven van Alicante ligt.

Exclusief bungalowappartement in Roda Golf Resort

30739 Roda Golf








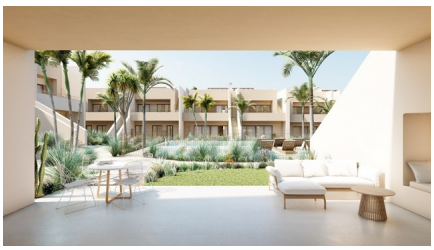





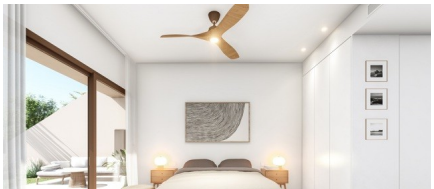







Exclusief bungalowappartement in Roda Golf Resort

30739 Roda Golf







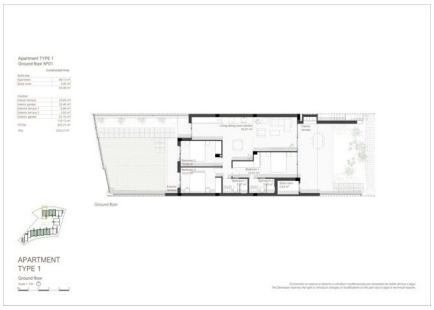



Exclusief bungalowappartement in Roda Golf Resort

30739 Roda Golf

Algemene info

Referentie	CCAL22032-24478
Type	Appartement
Subtype	Gelijkvloers appartement
Prijs	€ 379.000
Costa	Costa Calida
Stad	Roda Golf
Nieuwbouw	Ja
Staat	In ontwikkeling
Oppervlakte	90.8m²
Tuin	Ja
Oppervlakte Tuin	72.35m²
Oppervlakte Terras 1	9.11m²
Oppervlakte Terras 2	23.32m²
Parking	Gemeenschappelijke parking

Indeling

Slaapkamers	3
Badkamers	2
Zwembad	Gemeenschappelijk
Klimaatregeling	Voorgeïnstalleerd (niet het toestel)
Keukentoestellen	Niet inbegrepen
Beveiliging	Omheind complex
Afstand zee	4km
Gelegen nabij golfterrein	Ja
Afstand luchthaven	39km