Woning met privézwembad te koop

30740 San Pedro del Pinatar



30740 San Pedro del Pinatar | Costa Calida | Project | Referentie: CCAL25311-23703

Omschrijving

Als u op zoek bent naar een prachtige villa met zwembad in een klein wooncomplex aan de Costa Calida, dan is deze wederverkoop in San Pedro del Pinatar iets voor u. Het complex biedt de perfecte mediterrane woning op een geweldige locatie! Gelegen op korte afstand van het natuurpark Las Salinas en de fantastische zandstranden van zowel Mar Menor als de Middellandse Zee, geniet u hier van een toplocatie.
De villa is ontworpen in een moderne mediterrane stijl en maakt gebruik van natuurlijke materialen zoals natuursteen en marmer om een aantrekkelijke uitstraling te creëren.
Met twee verdiepingen, 3 slaapkamers, 2 badkamers en grote terrassen biedt deze woning veel ruimte om comfortabel te verblijven en de mediterrane levensstijl te ervaren. De open indeling zorgt voor een naadloze overgang tussen de verschillende woonruimtes. Bij binnenkomst wordt u verwelkomd door een ruime woon-/eetkamer met een open keuken. Er is ook een slaapkamer en badkamer op de begane grond, terwijl de andere twee slaapkamers en nog een badkamer zich op de eerste verdieping bevinden. Beide slaapkamers hebben toegang tot een ruim terras.
Naast het prachtige interieur heeft de villa een privézwembad en een buitenterras. Dit geeft u de mogelijkheid om te ontspannen en te genieten van uw eigen oase in het aangename mediterrane klimaat.
Deze villa's voldoen aan de hoogste bouwnormen en zijn gebouwd met materialen van topkwaliteit. Ze zijn uitgerust met airconditioning, een volledig ingerichte keuken met apparatuur, ingerichte badkamers, inbouwkasten in de slaapkamers, binnen- en buitenverlichting, een privézwembad, afgewerkte percelen en nog veel meer.
Deze villa's hebben een toplocatie! Ze liggen op slechts 10 minuten lopen van de charmante boulevard langs het natuurpark Las Salinas. Bovendien liggen de prachtige stranden op slechts een paar minuten rijden en is het stadscentrum, met alle dagelijkse benodigdheden en voorzieningen, ook vlakbij. Golfliefhebbers zullen blij zijn met de nabijheid van golfbanen zoals Roda Golf en Lo Romero Golf.
San Pedro del Pinatar is een populaire toeristische trekpleister aan de Costa Cálida in de provincie Murcia. Het ligt tussen de Mar Menor en de Middellandse Zee en staat bekend om zijn visserijtraditie, geneeskrachtige modder, zoutpannen en natuurpark Las Salinas. De stad biedt tal van voorzieningen, waaronder bars, restaurants, winkels, banken, apotheken, sportfaciliteiten en spa's. Dankzij de goede wegverbindingen zijn de nabijgelegen luchthavens van Alicante en Murcia gemakkelijk bereikbaar.

Woning met privézwembad te koop

30740 San Pedro del Pinatar







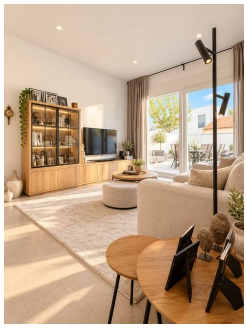

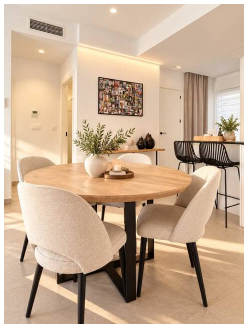


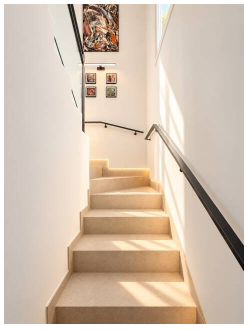
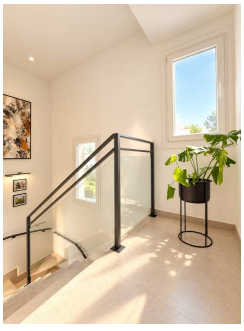
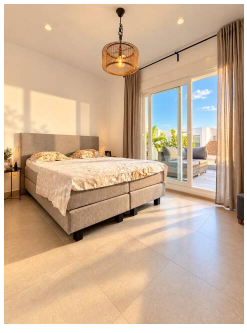


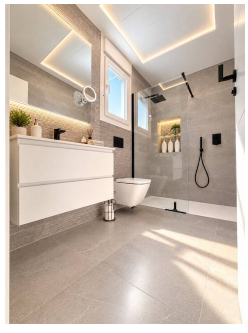

Woning met privézwembad te koop

30740 San Pedro del Pinatar

Algemene info

Referentie	CCAL25311-23703
Type	Project
Subtype	Project
Costa	Costa Calida
Stad	San Pedro del Pinatar
Nieuwbouw	Ja

Indeling

Afstand zee	3km
Afstand golf	9km
Dicht bij winkels & restaurants	Ja
Afstand luchthaven	42km