NIEUWBOUW WONINGCOMPLEX IN MAR DE CRISTAL

30384 Mar de Cristal



30384 Mar de Cristal | Costa Calida | Project | Referentie: CCAL24842-22970

Omschrijving

NIEUWBOUW WONINGCOMPLEX IN MAR DE CRISTAL
Modern wooncomplex met nieuwbouwappartementen en penthouses, gelegen vlakbij de boulevard en de lange, prachtige zandstranden van Mar de Cristal.
U kunt kiezen tussen appartementen op de begane grond met privétuinen, appartementen op de middelste verdieping met terrassen en penthouses met privésolaria. De woningen hebben 2 of 3 slaapkamers en 2 badkamers.
De appartementen hebben een modern ontwerp, met een open woonruimte die de keuken, eetkamer en woonkamer combineert tot één grote ruimte met toegang tot het terras.
De hoofdslaapkamer heeft een en-suite badkamer.
Gebouwd met hoogwaardige afwerkingen, inbouwkasten, voorinstallatie voor airconditioning, een berging en een ondergrondse parkeerplaats.
Alle dagelijkse benodigdheden, zoals supermarkten, bars en restaurants, zijn het hele jaar door beschikbaar en bevinden zich in de buurt van het complex.
Mar de Cristal heeft prachtige zandstranden, een tenniscentrum, jachthaven, supermarkten, bars en restaurants.
Het Nationaal Park Calblanque, waar u lange, ongerepte witte zandstranden vindt, evenals de beroemde La Manga Club en het bruisende stadje Los Belones liggen op 5 minuten rijden van de villa.
De luchthaven van Murcia ligt op 25 minuten rijden en de luchthaven van Alicante op 1 uur rijden met de auto.
U kunt ook een bezoek brengen aan de historische steden Cartagena en Murcia.

NIEUWBOUW WONINGCOMPLEX IN MAR DE CRISTAL

30384 Mar de Cristal










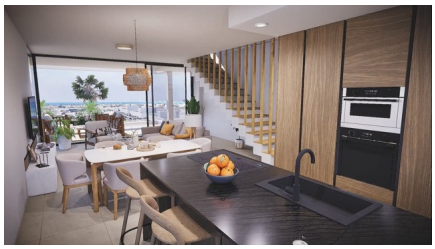
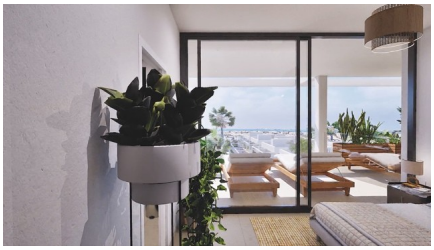


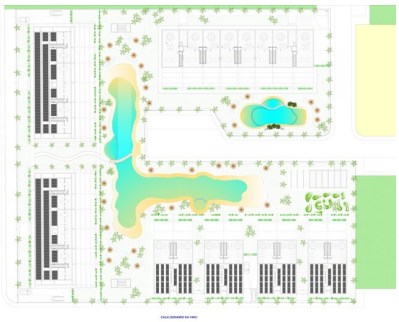

NIEUWBOUW WONINGCOMPLEX IN MAR DE CRISTAL

30384 Mar de Cristal

Algemene info

Referentie	CCAL24842-22970
Type	Project
Subtype	Project
Costa	Costa Calida
Stad	Mar de Cristal
Nieuwbouw	Ja

Indeling

Faciliteiten	Fitness, Speelpleinen & Ontspanningsruimte
Beveiliging	Omheind complex
Gelegen aan het strand	Ja
Afstand zee	1km
Afstand golf	7km
Dicht bij winkels & restaurants	Ja
Afstand luchthaven	50km