Ontdek uw droomappartement in bungalowstijl in Lo Pagán

30740 San Pedro del Pinatar



30740 San Pedro del Pinatar | Costa Calida | Project | Referentie: CCAL24802-22916

Omschrijving

Ontdek uw droomappartement in bungalowstijl in Lo Pagán
Stel u voor dat u elke dag wakker wordt in een prachtig appartement in bungalowstijl, gelegen in het pittoreske Lo Pagán, op een steenworp afstand van de adembenemende Salinas van San Pedro del Pinatar. Dit moderne woonproject biedt u de perfecte mix van luxe, comfort en gemak, waardoor het een onweerstaanbare keuze is voor zowel permanent wonen als vakantieverhuur.
Elk appartement beschikt over twee ruime slaapkamers en twee moderne badkamers, waarvan één en-suite. De open indeling integreert de keuken naadloos met de woon- en eetkamer, waardoor een uitnodigende ruimte ontstaat die perfect is om gasten te ontvangen of te ontspannen. De appartementen op de begane grond hebben een eigen terras, terwijl de penthouses zowel een terras als een eigen solarium hebben – ideaal om van de zon te genieten en te genieten van het panoramische uitzicht.
Maar dat is nog niet alles! Deze uitzonderlijke gemeenschap biedt opmerkelijke gemeenschappelijke faciliteiten, waaronder twee verfrissende zwembaden, compleet met douches en rustige ontspanningsruimtes. Bovendien beschikt elke woning over een toegewezen parkeerplaats, zodat uw gemak voorop staat. Met vooraf geïnstalleerde airconditioning, volledig ingerichte keukens met moderne apparatuur, prachtig ingerichte badkamers en ingebouwde kasten voldoen deze appartementen aan de hoogste bouwnormen en kwaliteitsafwerking.
Wonen in Lo Pagán betekent een levendige levensstijl omarmen. Het gebied biedt een prachtige boulevard, een overvloed aan bars, restaurants en winkels, en ligt vlak bij prachtige zandstranden. U vindt er ook sportfaciliteiten en toegang tot het natuurpark Las Salinas, beroemd om zijn therapeutische modderbaden. Met uitstekende wegverbindingen naar de luchthavens van Alicante en Murcia, en het winkelcentrum La Zenia op slechts 15 minuten rijden, bent u nooit ver van de actie verwijderd.
Dit is niet alleen een plek om te wonen, het is een levensstijlkeuze. Of u nu op zoek bent naar een vakantieverblijf of een lucratieve investeringsmogelijkheid voor vakantieverhuur, deze appartementen in bungalowstijl in Lo Pagán zijn de ultieme oplossing. Mis uw kans niet om deel uit te maken van deze levendige gemeenschap - uw droomhuis wacht op u!

Ontdek uw droomappartement in bungalowstijl in Lo Pagán

30740 San Pedro del Pinatar







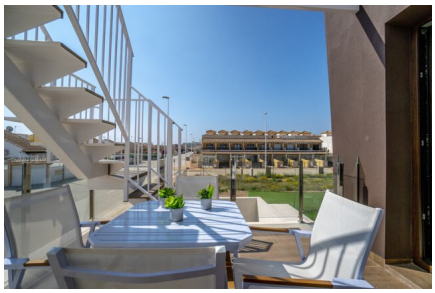









Ontdek uw droomappartement in bungalowstijl in Lo Pagán

30740 San Pedro del Pinatar

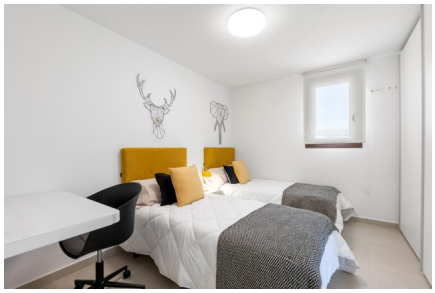


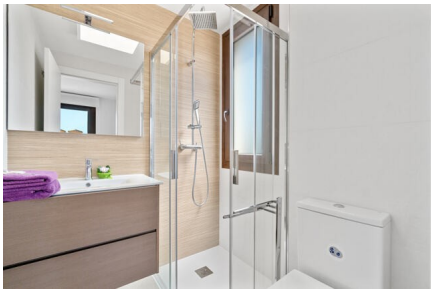


Ontdek uw droomappartement in bungalowstijl in Lo Pagán

30740 San Pedro del Pinatar

Algemene info

Referentie	CCAL24802-22916
Type	Project
Subtype	Project
Costa	Costa Calida
Stad	San Pedro del Pinatar
Nieuwbouw	Ja

Indeling

Zwembad	Gemeenschappelijk
Beveiliging	Omheind complex
Gelegen aan het strand	Ja
Afstand zee	1km
Afstand golf	10km
Dicht bij winkels & restaurants	Ja
Afstand luchthaven	41km