# Nieuwbouw villa's gelegen in Pilar de la Horadada.

03190 Pilar de la Horadada



03190 Pilar de la Horadada | Costa Blanca South | Huis | € 725.000 | Referentie: CBLS24349-22497

## Omschrijving

Nieuwbouw villa's gelegen in Pilar de la Horadada.
Villa's gebouwd op 2 verdiepingen met 3 slaapkamers, 2 badkamers, toilet, open keuken met woonkamer, kelder, terras en solarium, tuin met privézwembad.
Privé parkeerplaats in de kelder.
Ingerichte kasten in slaapkamers met wit gelakte deuren van vloer tot plafond uitgerust met laden, opknoping rails en mezzanine. Ingerichte kleedkamer.
Pre-installatie van airconditioning (split) in slaapkamers en woonkamer. Vloerverwarming in het hele huis.
Villa's op een paar meter van alle voorzieningen en het centrum.
Pilar de la Horadada is een typisch Spaans dorp in het zuidelijkste deel van de Costa Blanca.
De grote hoofdstraat heeft supermarkten, veel winkels, restaurants en bars en een aantal mooie pleinen.
De prachtige stranden van Torre de la Horadada en Mil Palmeras met een fijne zandpromenade liggen op slechts 5 minuten afstand.
In Pilar de la Horadada is er ook een goed ontwikkeld netwerk van fiets- en wandelpaden, en er is ook een groot aanbod van verschillende sportieve activiteiten.
De 18-holes golfbaan Lo Romero ligt op slechts een klein eindje rijden.

# Nieuwbouw villa's gelegen in Pilar de la Horadada.

03190 Pilar de la Horadada





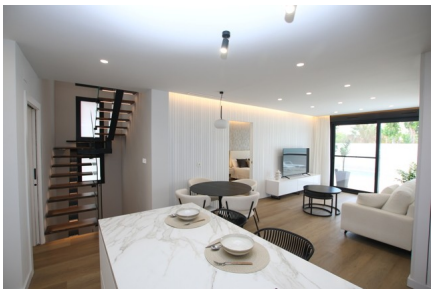



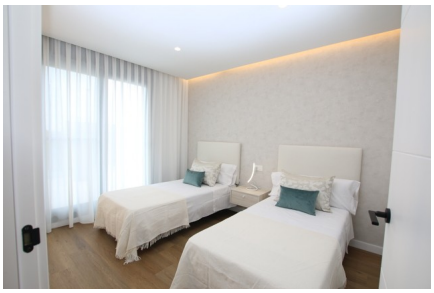





# Nieuwbouw villa's gelegen in Pilar de la Horadada.

03190 Pilar de la Horadada

## Algemene info

| | |
|---|---|
| Referentie | CBLS24349-22497 |
| Type | Huis |
| Subtype | Villa |
| Prijs | € 725.000 |
| Costa | Costa Blanca Zuid |
| Stad | Pilar de la Horadada |
| Nieuwbouw | Ja |
| Staat | In ontwikkeling |
| Oppervlakte | 181.42m² |
| Oppervlakte Terras 1 | 24.87m² |
| Parking | Parkeerplaats op terrein |

## Indeling

| | |
|---|---|
| Slaapkamers | 3 |
| Badkamers | 2 |
| Zwembad | Privaat |
| Kelder | Ja |
| Apart toilet | Ja |
| Solarium | 28.85m² |
| Klimaatregeling | Voorgeïnstalleerd (niet het toestel) |
| Keukentoestellen | Niet inbegrepen |
| Afstand zee | 2km |
| Afstand golf | 6km |
| Dicht bij winkels & restaurants | Ja |
| Afstand luchthaven | 39km |