Exclusieve moderne villa's op slechts 700 meter van de zee

30710 Los Alcazares



30710 Los Alcazares | Costa Calida | Project | Referentie: CCAL24130-22274

Omschrijving

Exclusieve moderne villa's op slechts 700 meter van de zee
Ontdek dit exclusieve project van 9 gloednieuwe villa's in Los Alcázares, een van de meest gewaardeerde locaties aan de Costa Cálida vanwege de nabijheid van de zee, de ontspannen sfeer en het uitstekende dienstenaanbod. Elke villa heeft een privézwembad, een onafhankelijke overdekte garage en is ontworpen om comfort, functionaliteit en een eigentijdse stijl te bieden.
Duplexontwerp met solarium en ideale oriëntatie
De woningen zijn verdeeld over twee verdiepingen en hebben 3 slaapkamers en 2 badkamers, open volledig ingerichte keuken, ruime woon- en eetkamer, terras en tuin op de begane grond, terras op de eerste verdieping en privé dakterras met zomerkeuken. Dankzij de verschillende oriëntaties kun je hier de hele dag van de zon genieten, het hele jaar door.
Uitrusting van hoge kwaliteit
Deze villa's zijn ontworpen met materialen van topkwaliteit en bieden:
Privé zwembad met buitendouche
Overdekte parkeerplaats op het perceel
Onverslaanbare locatie aan de Costa Cálida
Gelegen op slechts 700 meter van de stranden van de Mar Menor, kunt u met deze woningen genieten van een unieke natuurlijke omgeving met rustig en warm water. Los Alcázares combineert een ontspannen levensstijl met alle voorzieningen binnen handbereik: supermarkten, restaurants, sportfaciliteiten en gezondheidscentra. Ideaal voor zowel permanente bewoning als vakantie.
Jouw haven van zon en rust aan de Middellandse Zee
Deze villa's bieden de perfecte combinatie van modern design, privacy, comfort en een bevoorrechte locatie.

Exclusieve moderne villa's op slechts 700 meter van de zee

30710 Los Alcazares







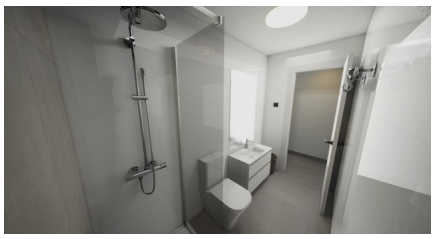

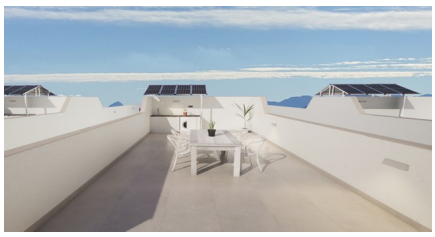









Exclusieve moderne villa's op slechts 700 meter van de zee

30710 Los Alcazares

Algemene info

Referentie	CCAL24130-22274
Type	Project
Subtype	Project
Costa	Costa Calida
Stad	Los Alcazares
Nieuwbouw	Ja

Indeling

Gelegen aan het strand	Ja
Afstand golf	3km
Dicht bij winkels & restaurants	Ja
Afstand luchthaven	30km