Nieuwbouwproject in San Miguel de Salinas op een steenworp afstand van het stadscentrum

03193 San Miguel de Salinas



03193 San Miguel de Salinas | Costa Blanca South | Appartement | € 364.000 | Referentie: CBLS23827-21849

Omschrijving

Nieuwbouwproject in San Miguel de Salinas op een steenworp afstand van het stadscentrum
Ontdek de perfecte gelegenheid om te wonen op een plek waar moderniteit en comfort elkaar ontmoeten. Dit nieuw gebouwde wooncomplex in San Miguel de Salinas biedt ruime appartementen met 2 slaapkamers, allemaal met indrukwekkende terrassen die je uitnodigen om te genieten van het zonnige klimaat aan de Costa Blanca. Zorgvuldig ontworpen over zeven verdiepingen, is elk hoekje en gaatje doordacht om je maximale functionaliteit en comfort te bieden.
Ruime appartementen met indrukwekkende voorzieningen
De gemeenschap is omheind, waardoor je gemoedsrust en veiligheid gegarandeerd zijn. Tot de eersteklas voorzieningen behoren aparte zwembaden voor volwassenen en kinderen, weelderige groene zones voor ontspannende wandelingen, een kinderspeelplaats voor de kleintjes en een petanqueterrein om met vrienden en familie van te genieten.
Bevoorrechte locatie aan de Costa Blanca
Stel je voor dat je op slechts enkele minuten van het hart van San Miguel de Salinas woont, waar alle essentiële voorzieningen binnen handbereik zijn. Van winkels en restaurants tot gezondheidscentra, alles wat je nodig hebt voor een comfortabel en rustig leven ligt op een steenworp afstand.
Specificaties van hoge kwaliteit
Elke flat is ontworpen met hoogwaardige afwerkingen die passen bij jouw levensstijl. De keukens zijn volledig uitgerust met inbouwapparatuur en je kunt genieten van gemotoriseerde rolluiken, een beveiligde ingangsdeur, warm water via aerothermische verwarming en volledig geïnstalleerde airconditioning. Bovendien heeft elke flat een eigen parkeerplaats, wat het gemak van je dagelijkse leven nog groter maakt.
Over San Miguel de Salinas
San Miguel de Salinas is niet alleen een plek om te wonen; het is een manier van leven. Deze pittoreske gemeente in de Vega Baja del Segura regio, onderdeel van de bruisende Valenciaanse Gemeenschap, biedt een adembenemend uitzicht op de lagunes van Torrevieja en La Mata, evenals een vriendelijke familiale sfeer. Mis de kans niet om deel uit te maken van deze groeiende gemeenschap.
Je nieuwe huis wacht op je in San Miguel de Salinas, neem vandaag nog contact met ons op voor meer informatie!

Nieuwbouwproject in San Miguel de Salinas op een steenworp afstand van het stadscentrum

03193 San Miguel de Salinas




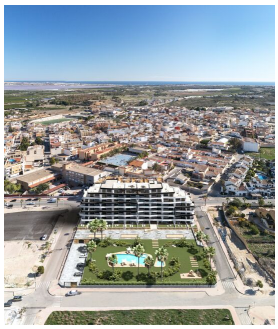






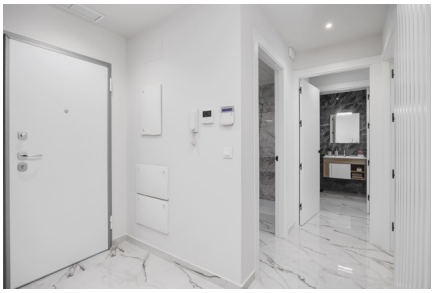

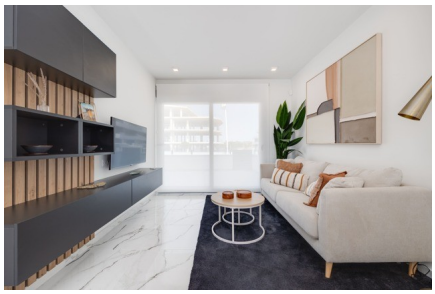



Nieuwbouwproject in San Miguel de Salinas op een steenworp afstand van het stadscentrum

03193 San Miguel de Salinas






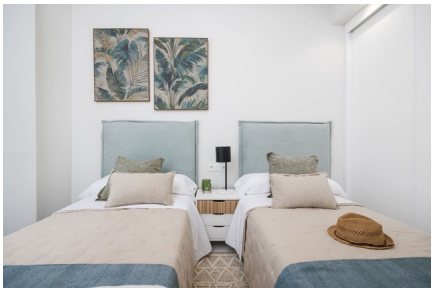


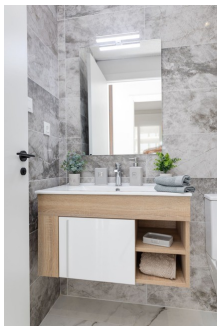


Nieuwbouwproject in San Miguel de Salinas op een steenworp afstand van het stadscentrum

03193 San Miguel de Salinas

Algemene info

Referentie	CBLS23827-21849
Type	Appartement
Subtype	Middle Floor Apartment
Prijs	€ 364.000
Costa	Costa Blanca Zuid
Stad	San Miguel de Salinas
Investeringsvastgoed	Ja
Nieuwbouw	Ja
Staat	In ontwikkeling
Verdieping	3
Oppervlakte	70.2m²
Oppervlakte Terras 1	22.8m²
Parking	Ondergrondse parking

Indeling

Faciliteiten	Fitness, Speelpleinen & Ontspanningsruimte
Slaapkamers	2
Badkamers	2
Zwembad	Gemeenschappelijk
Opslagruimte	Ja
Klimaatregeling	Airco koud/warm
Keukentoestellen	Inbegrepen
Beveiliging	Omheind complex
Bemeubeld	Volledig bemeubeld
Afstand zee	10km
Afstand golf	8km
Dicht bij winkels & restaurants	Ja
Afstand luchthaven	61km