Nieuwbouw Bungalows in Pilar de la Horadada

03190 Pilar de la Horadada



03190 Pilar de la Horadada | Costa Blanca South | Project | Referentie: CBLS23679-21689

Omschrijving

Nieuwbouw Bungalows in Pilar de la Horadada
Ben je op zoek naar een nieuwe woning die moderniteit combineert met de nabijheid van het strand? Ontdek dit exclusieve nieuwbouwcomplex in Pilar de la Horadada, waar je bungalows vindt op slechts 2 km van het strand. Dit is je kans om te genieten van het leven aan de Costa Blanca, een plek waar comfort en stijl samenkomen.
Ruime en stijlvolle huizen
Kies uit bungalows met 2 of 3 slaapkamers, 2 badkamers en een eigen parkeerplaats. Opties zijn onder andere:
Bungalows op de begane grond met privétuin Bungalows op de bovenste verdieping met privésolarium.
Elke woning is ontworpen met hoogwaardige materialen en moderne afwerkingen. Geniet van pre-installatie van airconditioning, aluminium exterieur timmerwerk, en een aerothermisch systeem dat warm water efficiëntie garandeert.
Exclusieve gemeenschapseigenschappen
Dit privé wooncomplex beschikt over een prachtig gemeenschappelijk zwembad en aangelegde tuinen, die een ideale ruimte voor ontspanning creëren. Gelegen aan de rand van het stadscentrum hebben bewoners toegang tot supermarkten, restaurants en scholen op loopafstand.
Bevoorrechte locatie
Pilar de la Horadada is een charmant stadje in het zuidelijkste deel van de Costa Blanca. Met zijn levendige hoofdstraat, winkels en pittoreske pleintjes biedt het een aantrekkelijke levensstijl. De prachtige stranden van Torre de la Horadada en Mil Palmeras liggen op slechts 5 minuten afstand, perfect om te genieten van fijn zand en een boeiende promenade.
Mis deze unieke kans niet om je huis te kopen in een idyllische omgeving, kom en bekijk je nieuwe huis in Pilar de la Horadada!

Nieuwbouw Bungalows in Pilar de la Horadada

03190 Pilar de la Horadada

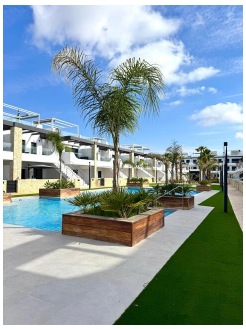
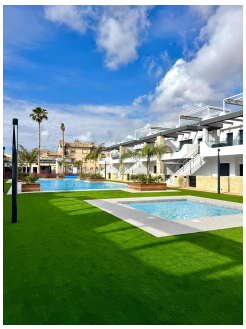


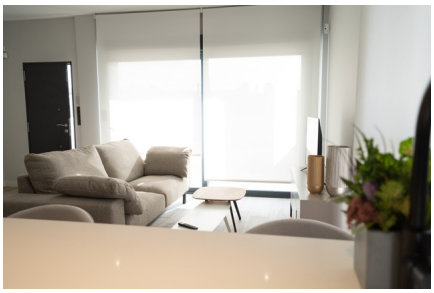
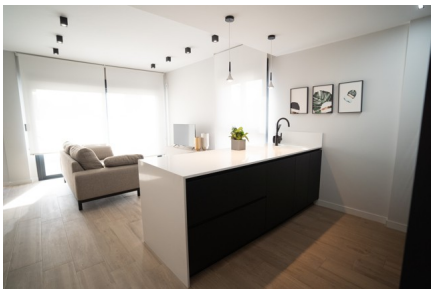
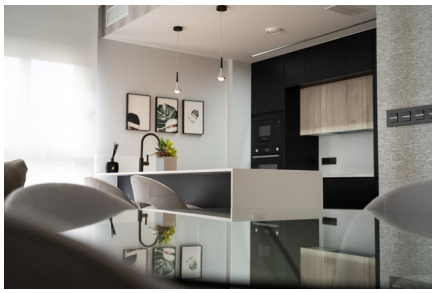




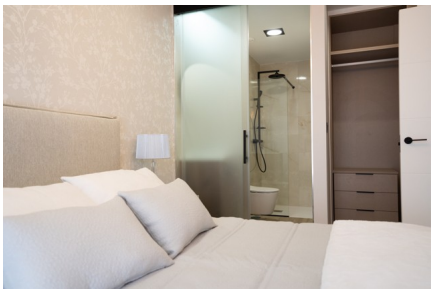




Nieuwbouw Bungalows in Pilar de la Horadada

03190 Pilar de la Horadada





Nieuwbouw Bungalows in Pilar de la Horadada

03190 Pilar de la Horadada

Algemene info

Referentie	CBLS23679-21689
Type	Project
Subtype	Project
Costa	Costa Blanca Zuid
Stad	Pilar de la Horadada
Nieuwbouw	Ja

Indeling

Faciliteiten	Ontspanningsruimte
Beveiliging	Omheind complex
Afstand zee	3km
Afstand golf	6km
Dicht bij winkels & restaurants	Ja
Afstand luchthaven	44km