Ontdek je droomhuis in Ciudad Quesada

03170 ROJALES



03170 ROJALES | Costa Blanca South | Project | Referentie: CBLS22944-21088

Omschrijving

Ontdek je droomhuis in Ciudad Quesada
Als je op zoek bent naar een opmerkelijke woning die luxe, rust en comfort belichaamt, dan eindigt je zoektocht hier! Dit prachtige wooncomplex beschikt over drie verschillende modellen appartementen, elk ontworpen om een voortreffelijke woonervaring te bieden. Stel je voor dat je wakker wordt in een prachtig ingericht huis, waar elegantie en functionaliteit elkaar ontmoeten in elke hoek.
Ongeëvenaarde kwaliteit en design
Deze woningen zijn gemaakt met minutieuze aandacht voor detail en beloven je Spaanse dromen om te zetten in tastbare werkelijkheid. De gemeenschappelijke voorzieningen, waaronder een groot zwembad en serene ontspanningsruimtes, zorgen ervoor dat comfort en gemak voor elke bewoner prioriteit hebben.
Volledig afgewerkt en gemeubileerd
Wat dit project zo bijzonder maakt, is het uitgebreide aanbod van volledig afgewerkte en gemeubileerde appartementen. Je hoeft geen vinger uit te steken - je nieuwe huis is uitgerust met moderne keukenapparatuur, airconditioning, Smart TV en elektrische rolluiken, naast vele andere extra's die bij de prijs zijn inbegrepen. Dit is je kans om in een luxe leven te stappen zonder het gedoe van extra investeringen.
Een fantastische locatie
Gelegen in Ciudad Quesada, in de pittoreske gemeente Rojales, Alicante, is het gebied een toevluchtsoord voor internationale bewoners. Met restaurants, bars, winkels en natuurreservaten voor de deur vind je hier alles wat je nodig hebt voor een bruisende levensstijl. Geniet van wandelen of fietsen op schilderachtige routes, of sla een balletje op La Marquesa Golf, op slechts 5 km afstand. De prachtige zandstranden liggen op slechts 8 km afstand, en de internationale luchthaven van Alicante bereik je in slechts 40 minuten.
Dit is ongetwijfeld een uitzonderlijke kans om je droom van wonen op een idyllische en exclusieve locatie te verwezenlijken. Omarm het leven dat je verdient in Ciudad Quesada!

Ontdek je droomhuis in Ciudad Quesada

03170 ROJALES




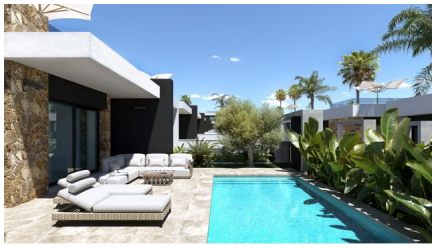
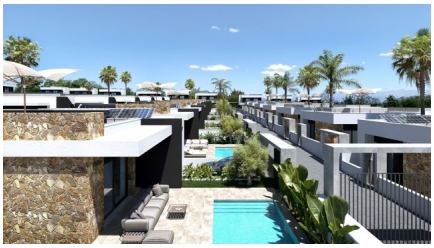













LO MARABÚ BUNGALOWS

MEMORY OF QUALITIES:

The houses are designed in accordance with all existing rules on construction principles and special regulations.

- FOUNDATION AND STRUCTURE EXECUTED IN ARMED CONCRETE.
- EXTERIOR BRICK ENCLOSURE, AIR CAMERA AND THERMO-ACOUSTIC ISOLATION.
- INTERIOR WALLWAY IN BRICKS.
- OUTER COVERING OF WATERPROOF PLAST AND PARTS WITH NATURAL STONES.
- WINDOWS IN PVC, WITH DOUBLE GLAZING, INTERNAL AIR CAMERA TYPE CLIMALIT AND MOTORIZED SHUTTER WITH REMOTE CONTROL.
- SECURITY ACCESS DOOR TO THE HOUSE IN SHERRE OR SIMILAR.
- INTERIOR DOORS IN WHITE ISO OR SIMILAR.
- FULLY EQUIPPED WARDROBE IN BEDROOMS.
- COATING WITH CERAMIC TILE OF FIRST QUALITY, IN BATHROOMS.
- ELECTRIC UNDER GROUND FLOOR HEATING IN THE BATHROOMS.
- INTERIOR PAVEMENT OF FIRST QUALITY PORCELANIC TILING OR CERAMIC TILING.
- PAINTING IN SMOOTH WHITE IN LIVING DINING ROOM, BEDROOMS AND HALL.
- PLUMBING AND ELECTRICITY INSTALLATION ACCORDING TO NORMATIVE.
- SANITARY SUSPENDED WITH SOFT FALL SYSTEMS.
- SHOWER SCREENS, LAVATORY AND MIRROR.
- TV, TELEPHONE AND OPTICAL FIBER ACCORDING TO NORMATIVE.
- KITCHEN WITH HIGH AND LOW FURNITURE, SILESTONE OR SIMILAR ENVELOPE, STAINLESS STEEL SINK AND DISHWASHER INSTALLATION.
- INSTALLATION AIR CONDITIONING BY CONDUCTS.
- COMMUNITY SWIMMING POOLS WITH POOL AREA FOR CHILDREN.
- CONDOMS AREAS LANDSCAPED WITH NATURAL GRASS.
- PALM TREES FROM 3 to 10 m OF HEIGHT IN COMMON AREAS.
- PARKING AREA

Ontdek je droomhuis in Ciudad Quesada

03170 ROJALES

Algemene info

Referentie	CBLS22944-21088
Type	Project
Subtype	Project
Costa	Costa Blanca Zuid
Stad	ROJALES
Nieuwbouw	Ja
Staat	In ontwikkeling
Parking	Parkeerplaats op terrein

Indeling

Faciliteiten	Speelpleinen & Ontspanningsruimte
Zwembad	Private;Communal
Klimaatregeling	Airco koud/warm
Keukentoestellen	Inbegrepen
Beveiliging	Omheind complex
Bemeubeld	Volledig bemeubeld
Afstand zee	8km
Afstand golf	6km
Dicht bij winkels & restaurants	Ja
Afstand luchthaven	53km