Vrijstaande luxe villa met zwembad op korte afstand van de zee in Los Alcazares

30710 Serena Golf



30710 Serena Golf | Costa Calida | Huis | € 749.900 | Referentie: CCAL17219-20882

Omschrijving

Deze nieuwe ontwikkeling bevindt zich in Los Alcazares, in de provincie Murcia, in het hart van de Costa Calida. Het ligt op slechts 1,3 km van het zandstrand Playa de la Concha aan de Mar Menor en de golfbaan La Serena. Aan de Mar Menor, een kalme binnenzee, kun je het hele jaar door genieten van verschillende watersporten en stranden.

Het project bestaat uit 20 percelen met een oppervlakte van 250m² tot 500m², waarop moderne villa's worden gebouwd met drie verschillende villamodellen. Het project bied je een verzameling vrijstaande en half geschakelde villa's om uit te kiezen en te bouwen. Deze villa's zijn off-plan, hierdoor kan je nog veel veranderen aan het ontwerp en de afwerking van je woning. De oplevering is ongeveer 15 maanden vanaf ondertekening van het contract.

De woningen zijn lichte gelijkvloerse villa's met verschillende indelingen, elk met 3 slaapkamers en 2 of 3 badkamers en een groot solarium op de bovenste verdieping. De villa's zijn ontworpen in een moderne mediterrane stijl met een open indeling.

De woning voldoet aan de hoogste bouwnormen en wordt uitgerust met: installeerde airconditioning via kanalen, ingerichte keuken met toestellen, ingerichte badkamers, inbouwkasten en elektrische rolluiken in de slaapkamers, LED-verlichting binnen en buiten, afgewerkte parkeerplaats op het perceel en privézwembad. Veel andere extra's kunnen met de bouwer worden besproken en in uw woning worden toegevoegd.

De ontwikkeling is gelegen in Los Alcazares, een kustplaats aan de oevers van de Mar Menor. Ooit een traditioneel visserij en landbouwdorp, dankzij het toerisme is het een prachtige plek geworden om het hele jaar door te genieten. Los Alcazares heeft meer dan 7 km aan stranden. De stad is voorzien van diensten zoals winkelcentra, sportcentra, zwembaden en vele andere. Alles wat je nodig hebt is binnen handbereik! Sportfaciliteiten en diverse golfbanen zijn vlakbij, waaronder Roda Golf, La Serena Golf en Mar Menor Golf. De internationale luchthaven van Murcia is gemakkelijk bereikbaar in 30 minuten en de luchthaven van Alicante in 1 uur.

Vrijstaande luxe villa met zwembad op korte afstand van de zee in Los Alcazares

30710 Serena Golf



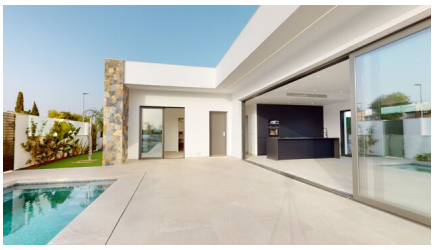
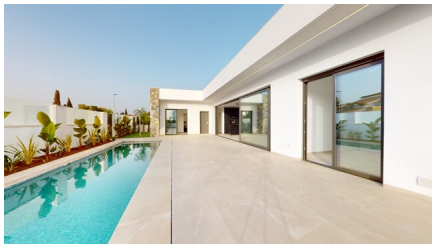












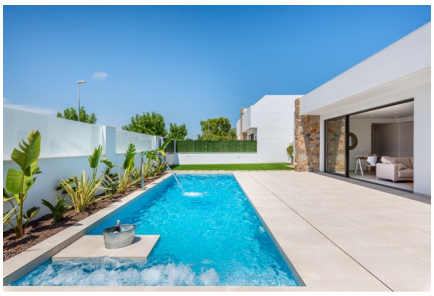


Vrijstaande luxe villa met zwembad op korte afstand van de zee in Los Alcazares

30710 Serena Golf





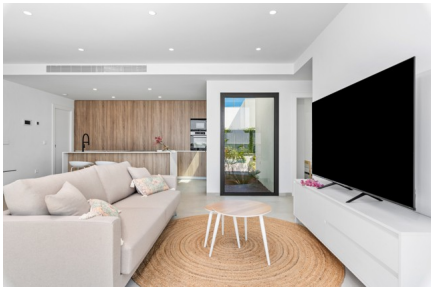


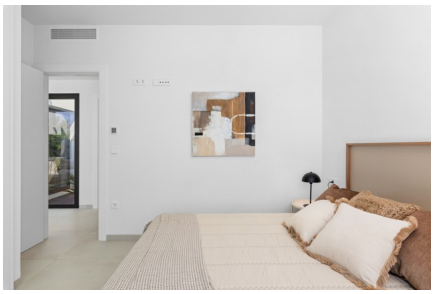
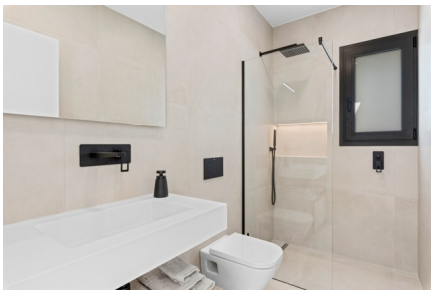

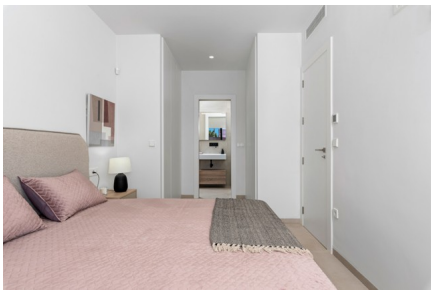

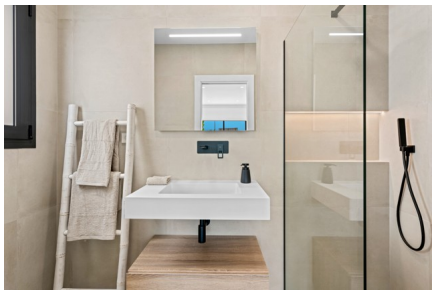

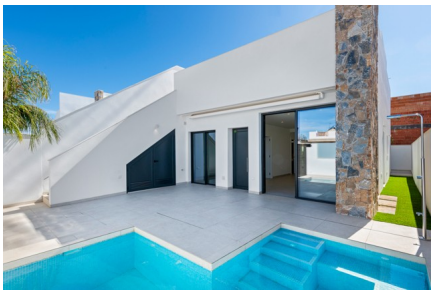

Vrijstaande luxe villa met zwembad op korte afstand van de zee in Los Alcazares

30710 Serena Golf

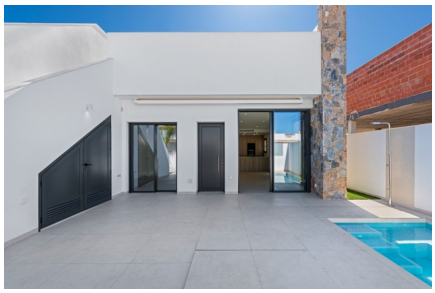

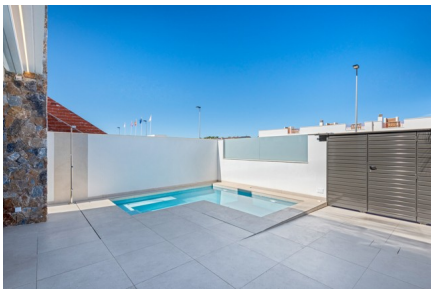


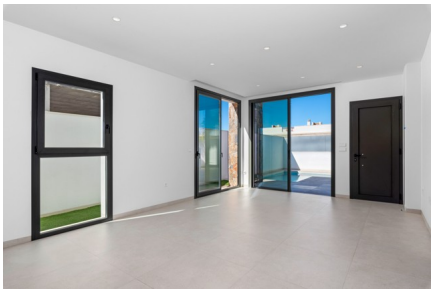
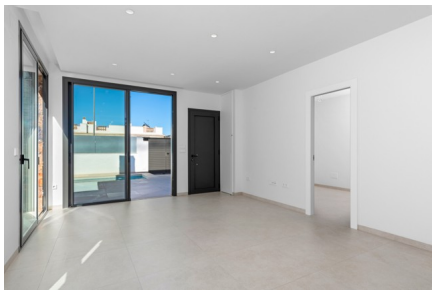
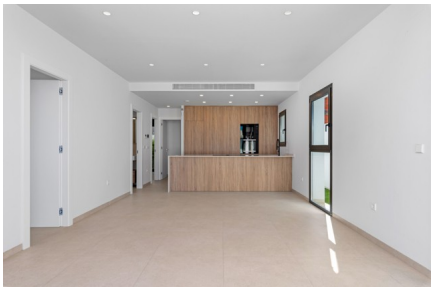






Vrijstaande luxe villa met zwembad op korte afstand van de zee in Los Alcazares

30710 Serena Golf

Algemene info

Referentie	CCAL17219-20882
Type	Huis
Subtype	Villa
Prijs	€ 749.900
Costa	Costa Calida
Stad	Serena Golf
Nieuwbouw	Ja
Staat	Afwijkend van plan
Oppervlakte	140m²
Parking	Parkeerplaats op terrein

Indeling

Slaapkamers	3
Badkamers	2
Zwembad	Privaat
Apart toilet	Ja
Klimaatregeling	Airco koud/warm
Keukentoestellen	Inbegrepen
Afstand zee	2km
Gelegen nabij golfterrein	Ja
Afstand golf	1km
Dicht bij winkels & restaurants	Ja
Afstand luchthaven	35km