Duplex-woning met zeezicht op 100m van de zee in La Manga

30380 La Manga



30380 La Manga | Costa Calida | Huis | € 285.631 | Referentie: CCAL2212-20791

Omschrijving

Deze nieuwe privé woonresidentie bestaat uit prachtige geschakelde woningen en is gelegen in een unieke omgeving in La Manga del Mar Menor aan de Costa Calida. De woningen zijn gelegen op slechts enkele meters afstand van de jachthaven Tomás Maestre en op 100 meter van het strand. Met een selectie van koffiebars, supermarkten en restaurants in de buurt, biedt deze locatie alles wat je nodig hebt voor een ontspannend en plezierig verblijf. Het is de ideale plek voor liefhebbers van frisse zeelucht, adembenemend zeezicht, watersport en natuurlijk de Spaanse zon.

Deze leuke woningen zijn ontworpen in een mediterrane stijl, met een open indeling en veel modern comfort. Elke woning heeft twee verdiepingen en een privésolarium op de bovenste verdieping, waardoor je kunt genieten van adembenemend zeezicht. Met 2 of 3 slaapkamers en 2 badkamers bieden de woningen voldoende ruimte voor het hele gezin. De woonkamer met open keuken leidt naar een terras, ideaal om buiten te dineren. Er is ook een gemeenschappelijke zone met een groot zwembad waar je op warme zomerdagen heerlijk kunt afkoelen. Elke woning beschikt over een parkeerplaats in de gemeenschappelijke ondergrondse garage.

La Manga del Mar Menor ligt aan de kust van de Costa Calida en is een populaire vakantiebestemming. Het betreft een uniek natuurlijk gebied omringd door twee zeeën, de Mar Menor en de Middellandse Zee. De 22 kilometer lange landstrook staat vol met uitnodigende stranden, zodat je hier optimaal kan genieten van het ontspannende Spaanse zon- en strandleven. Daarnaast zijn er tal van sport- en vrijetijdsactiviteiten, restaurants, supermarkten, apotheken, banken in de buurt. Het microklimaat van La Manga zorgt ervoor dat je kunt genieten van aangename temperaturen het hele jaar door. Dit gebied behoort tot een van de meest exotische plekken in Spanje.

Duplex-woning met zeezicht op 100m van de zee in La Manga

30380 La Manga















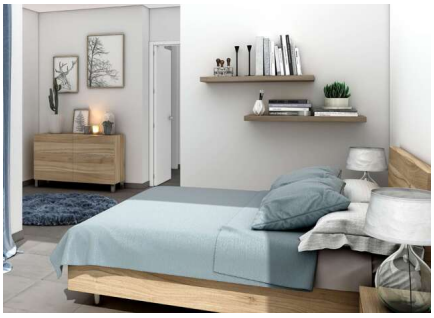







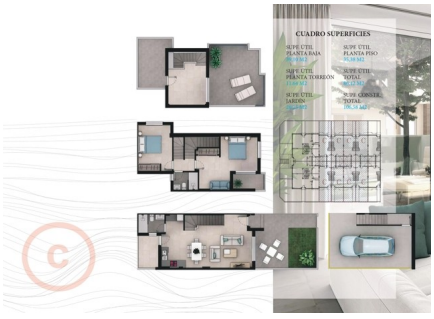





Duplex-woning met zeezicht op 100m van de zee in La Manga

30380 La Manga

Algemene info

Referentie	CCAL2212-20791
Type	Huis
Subtype	Townhouse
Prijs	€ 285.631
Costa	Costa Calida
Stad	La Manga
Nieuwbouw	Ja
Staat	In ontwikkeling
Oppervlakte	106.58m²
Tuin	Ja
Oppervlakte Tuin	26.25m²
Parking	Ondergrondse parking

Indeling

Slaapkamers	2
Badkamers	2
Zwembad	Gemeenschappelijk
Klimaatregeling	Voorgeïnstalleerd (niet het toestel)
Keukentoestellen	Niet inbegrepen
Zicht	Zeezicht
Gelegen aan de zee	Ja
Gelegen aan het strand	Ja
Afstand golf	25km
Afstand luchthaven	68km