Modern toeristisch appartement van alle gemakken voorzien

30710 Los Narejos



30710 Los Narejos | Costa Calida | Project | Referentie: CCAL22418-20528

Omschrijving

Deze nieuwe residentie is een veilig en modern privécomplex met gemeenschappelijke groene zones en een zwembad.
Het is perfect gelegen in Los Narejos, een mooie en ontspannen omgeving en op minder dan 2 km van de stranden van de Mar Menor.
Deze moderne toeristische appartementen zijn volledig uitgerust, en met activiteit licentie voor vakantieverhuur, bestaande uit 8 woningen van 3 slaapkamers en 2 badkamers met een grote tuin, terras of solarium. Er is een commercieel gebouw op de begane grond en een indrukwekkend zwembad op het dak van het commerciële pand.
Elk appartement is volledig afgewerkt en gemeubileerd, inclusief elektrische apparaten, beddengoed, gordijnen en keukengerei. A/C volledig geïnstalleerd door geleiders, vloerverwarming in de badkamers.
Los Narejos is een aangename kustplaats aan de Mar Menor in het hart van de Costa Calida en behoort tot de gemeente Los Alcazares. Het heeft prachtige zandstranden, een mooie boulevard en tal van restaurants, bars, winkels en andere voorzieningen. Vlakbij de residentie vind je een sportcomplex met een binnen- en buitenzwembad, spafaciliteiten, een fitnessruimte en een tennisbaan. Het hele jaar door kun je hier watersporten beoefenen, golfen, fietsen en wandelen. De luchthaven van Murcia is gemakkelijk bereikbaar in 30 minuten met de auto en die van Alicante in 1 uur rijden.

Modern toeristisch appartement van alle gemakken voorzien

30710 Los Narejos








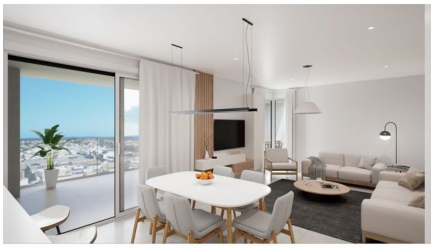
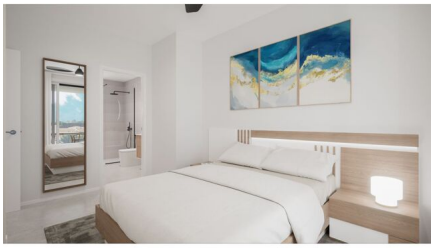

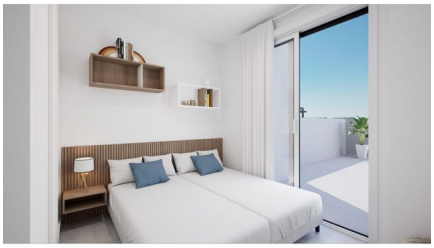





Modern toeristisch appartement van alle gemakken voorzien

30710 Los Narejos



Modern toeristisch appartement van alle gemakken voorzien

30710 Los Narejos

Algemene info

Referentie	CCAL22418-20528
Type	Project
Subtype	Project
Costa	Costa Calida
Stad	Los Narejos
Nieuwbouw	Ja

Indeling

Beveiliging	Omheind complex
Afstand zee	2km
Gelegen nabij golfterrein	Ja
Afstand golf	2km
Dicht bij winkels & restaurants	Ja
Afstand luchthaven	40km