Lichtvol bungalowappartement in een uniek woonresort in Torrevieja

03183 Torrevieja



03183 Torrevieja | Costa Blanca South | Appartement | € 357.000 | Referentie: CBLS19063-20166

Omschrijving

Droom je ervan om de mediterrane levensstijl te ervaren in een relaxte sfeer in een modern woonresort, terwijl je geniet van alle luxe in huis en de nabijheid van de zee? Dan is deze exclusieve woning op een fantastisch uniek domein iets voor jou. In deze woonresidentie vind je alle luxe in huis, geweldige faciliteiten en natuurgebieden en alle voorzieningen binnen handbereik.

Ontdek een nieuw, uniek buitengewoon project gelegen tussen twee fantastische natuurgebieden in Torrevieja - Lagunas de La Mata en Laguna Rosa. De ontwikkeling bevindt zich vlak naast de stad Torrevieja, op loopafstand van het winkelcentrum Habaneras, dus alles is dichtbij: winkels, restaurants, scholen, sportfaciliteiten, parken, de grootste straatmarkt in de omgeving, noem maar op. Daarnaast is het reizen erg eenvoudig dankzij handige transportmogelijkheden.
De uitstekende ligging van deze ontwikkeling maakt het ook zeer gemakkelijk om de meer centrale stranden van Torrevieja en de stranden van Orihuela Costa en La Mata te bereiken in slechts een paar minuten rijden.

De ontwikkeling zelf is een gloednieuw project, ontworpen als een groot privé wooncomplex binnen de stad, maar met een woonconcept in resortstijl. Het wooncomplex zal bestaan uit meerdere woonresidenties met verschillende woningtypes die doordacht zijn ontworpen met grote gemeenschappelijke ruimtes. Ruim 15.000m² aan gemeenschappelijke ruimtes, ideaal voor een gezonde levensstijl en een ontspannen verblijf. Het wooncomplex is gecentreerd rond twee grote gemeenschapsgebieden waar activiteiten voor iedereen te vinden zijn. Hierbij horen onder andere twee grote zwembaden voor volwassenen, twee kinderbaden, twee verwarmde jacuzzi's, een kinderspeeltuin, sportvelden, buiten fitnesszone, aangelegde mediterrane tuinen, groene zones, meren, fonteinen en prachtige wandelpaden.

De eerste fase van het project bestaat uit 240 woningen waarbij je kunt kiezen uit diverse typologieën: 1, 2 of 3 slaapkamer appartementen, 2 of 3 slaapkamer bungalow-appartementen, geschakelde en vrijstaande villa's met 3 slaapkamers. De woningen zijn opgetrokken uit kwaliteitsvolle materialen en uitstekend afgewerkt.

De appartementen in bungalow stijl liggen in lage appartementsgebouwen, elk met twee verdiepingen, met keuze tussen de gelijkvloers appartementen of de penthouses op de eerste verdieping. Ze hebben 2 of 3 slaapkamers en 2 badkamers, allemaal met mooie zonnige terrassen. De appartementen op de begane grond beschikken over een mooie privétuin en de penthouses van een groot privésolarium. De appartementen zijn allemaal voorzien van een eigen parkeerplaats naast het gebouw.

Lichtvol bungalowappartement in een uniek woonresort in Torrevieja

03183 Torrevieja

De ligging van dit wooncomplex is absoluut top! Het ligt in gemeente Torrevieja, een regio met grote landschappelijke en ecologische waarde aan de kust van de Costa Blanca, in het zuiden van de provincie Alicante. Op slechts 4 km afstand vind je de prachtige zandstranden van de bruisende badplaats Torrevieja, met zijn 20 km lang kustlijn. Hier vind je alle diensten en voorzieningen die je nodig hebt, evenals een levendige jachthaven met talloze watersporten en vrijetijdsactiviteiten. Voor golfliefhebbers zijn er ook verschillende eersteklas golfbanen in de buurt, zoals La Marquesa Golf, Vistabella Golf, La Finca Golf en Villamartín Golf. Met uitstekende wegverbindingen en moeiteloze toegang vanaf de internationale luchthaven van Alicante, die op slechts 40 minuten rijden met de auto ligt.

Mis deze kans niet om in een luxe woning te wonen op een geweldige locatie met alles binnen handbereik en dichtbij de zee.

Lichtvol bungalowappartement in een uniek woonresort in Torrevieja

03183 Torrevieja















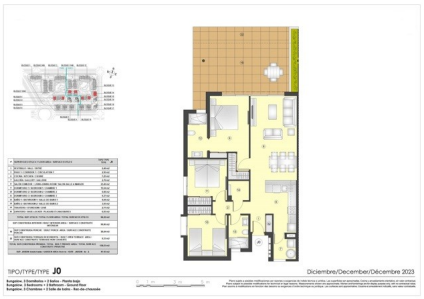







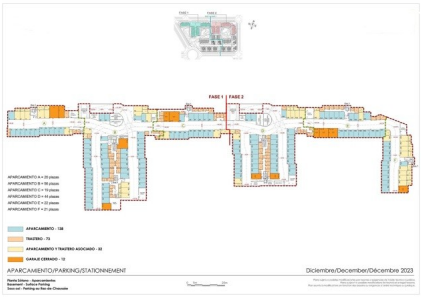

Lichtvol bungalowappartement in een uniek woonresort in Torrevieja

03183 Torrevieja

Algemene info

Referentie	CBLS19063-20166
Type	Appartement
Subtype	Gelijkvloers appartement
Prijs	€ 357.000
Costa	Costa Blanca Zuid
Stad	Torrevieja
Oriëntatie	Oosten
Nieuwbouw	Ja
Staat	Instapklaar
Oppervlakte	79m²
Tuin	Ja
Oppervlakte Tuin	31m²
Oppervlakte Terras 1	31m²
Parking	Gemeenschappelijke parking

Indeling

Faciliteiten	Fitness, Speelpleinen & Ontspanningsruimte
Slaapkamers	2
Badkamers	2
Zwembad	Gemeenschappelijk
Klimaatregeling	Voorgeïnstalleerd (niet het toestel)
Keukentoestellen	Niet inbegrepen
Beveiliging	Omheind complex
Afstand zee	4km
Afstand golf	12km
Dicht bij winkels & restaurants	Ja
Afstand luchthaven	42km