Mediterrane droomwoning in Benissa aan Costa Blanca Noord

03720 Benissa



03720 Benissa | Costa Blanca North | Huis | € 2.500.000 | Referentie: CBLN21981-20044

Omschrijving

Deze gloednieuwe luxe villa geeft je de kans om de mediterrane levensstijl op z'n best te beleven! Dit pareltje met alle luxe en comfort ligt in de prestigieuze urbanisatie Racó del Galeno, vlakbij het pittoreske dorpje Benissa in de provincie Alicante, aan de Costa Blanca Noord.

Dompel jezelf onder in een fascinerend gebied waar de natuur samenvloeit met de pracht van de Middellandse Zee. In deze villa vind je een toevluchtsoord van waaruit je de majesteit van de omgeving kunt aanschouwen.

Het bijzondere van deze woning ligt in de structuur: een vrijdragende constructie die rust op een van de terrassen aan de achterkant en op een voorste pilaar. Hierdoor ontstaan grote vluchten en lichte, open binnenruimtes. De villa creëert een unieke sfeer van rust en sereniteit. Het is een perfecte plek om van het buitenleven en een panoramisch uitzicht te genieten. Met een toplocatie en een prachtig uitzicht biedt dit pand het beste op het gebied van eigentijds design en functionaliteit.

Deze topklasse villa is gebouwd op een mooi verhoogd terrein, op een royaal perceel van 1.425m², compleet met een groot zwembad en aangelegde tuinen. De villa heeft een royale bouwoppervlakte van 455m², verdeeld over twee woonlagen. De begane grond heeft een garage en een multifunctionele ruimte die je kunt transformeren naar jouw wensen. De indeling op de eerste verdieping beschikt over een grote salon, eetgedeelte, open keuken, bijkeuken, 3 en-suite slaapkamers en een gastentoilet. Naast het hoofdgebouw heeft deze woning een apart gastenverblijf, ideaal om familie of vrienden in volledige privacy te ontvangen.
De woning is omringd door fantastische buitenruimtes met terrassen, een groot zwembad, chill-out zone en tuinen. Het is ontworpen om je een unieke woonervaring te bieden en elke dag van comfort, privacy en zon te genieten.

De villa ligt op een prachtige locatie in de groene heuvels van Benissa, op 5 minuten rijden van het strand Cala de la Fustera. Het bruisende kustplaatsje Calpe is in 10 minuten te bereiken.

Mediterrane droomwoning in Benissa aan Costa Blanca Noord

03720 Benissa












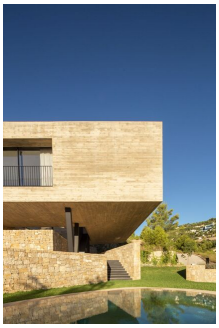
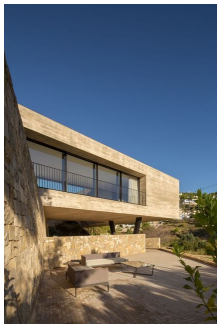
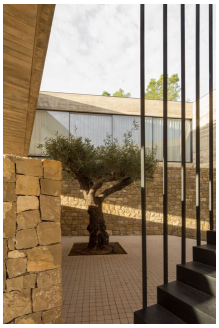
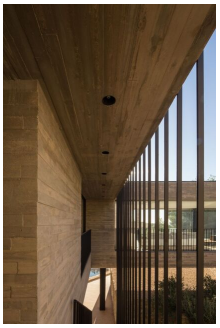


Mediterrane droomwoning in Benissa aan Costa Blanca Noord

03720 Benissa




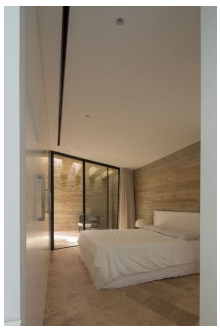
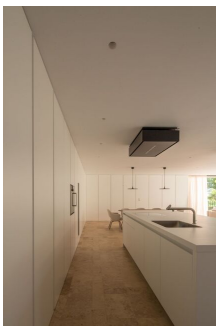
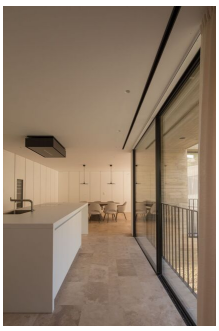
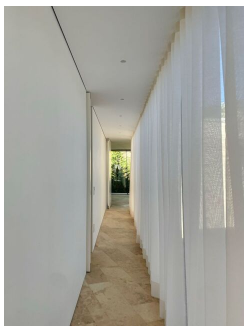
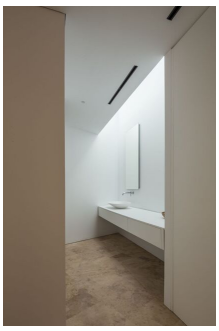
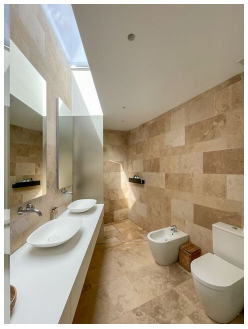


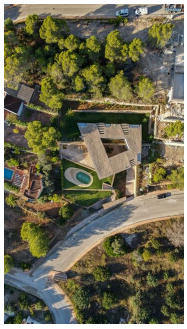

Mediterrane droomwoning in Benissa aan Costa Blanca Noord

03720 Benissa

Algemene info

Referentie	CBLN21981-20044
Exclusief	Ja
Type	Huis
Subtype	Villa
Prijs	€ 2.500.000
Costa	Costa Blanca Noord
Stad	Benissa
Nieuwbouw	Ja
Staat	Instapklaar
Oppervlakte	455m²
Oppervlakte Grond	1425m²
Tuin	Ja
Parking	Garage

Indeling

Slaapkamers	3
Badkamers	3
Zwembad	Privaat
Opslagruimte	Ja
Technische ruimte	Ja
Apart toilet	Ja
Afstand zee	2km
Afstand golf	17km
Afstand luchthaven	82km