Appartement in een prachtige rustige omgeving

46790 Xeresa



46790 Xeresa | Costa Blanca North | Appartement | € 245.000 | Referentie: CBLN11212-19992

Omschrijving

Deze residentie bestaat uit appartementen en villa's met uitzicht op zee, en is gelegen bij Gandia, aan het noorden van de Costa Blanca. De elementen ruimte, zee, bergen en natuurpark zijn gecombineerd in het architectonisch ontwerp, waardoor een unieke omgeving is gecreëerd.
Dit nieuwbouwproject heeft 3 grote gemeenschappelijke zwembaden en ontspanningsruimtes in de tuin. Alle zwembaden hebben binnenverlichting die van kleur verandert: het tropische zwembad heeft waterstralen en hydromassage, een waterval en is natuurlijk allemaal omgeven door een tuin. Ook is er een sportterrein uitgerust met een padel baan, een clubhuis, speeltuinen, en een fitnessruimte uitgerust met de meest innovatieve machines.
De appartementen zijn zo ontworpen dat alle hoofdkamers maximale natuurlijke verlichting hebben. De woningen hebben 1, 2, of 3 slaapkamers en 1 of 2 badkamers. De woon-/eetkamer staat in verbinding met de open keuken, en heeft glazen schuifpuien die je toegang bieden tot het ruime terras.
Gandia is een verborgen schat en ligt op maar 70 km van de prachtige stad Valencia. Het is een van de grotere steden aan de kust en sterk Spaans gereoriënteerd. Gandia is zeer bekend om zijn paella's, fideua en visschotels. De feesten en festivals van Gandia zijn legendarisch net zoals de fallas die gehouden worden van 12 tot 19 maart. Op wandelafstand van dit project vindt men het pittoreske dorpje Xeresa del Monte.

Appartement in een prachtige rustige omgeving

46790 Xeresa










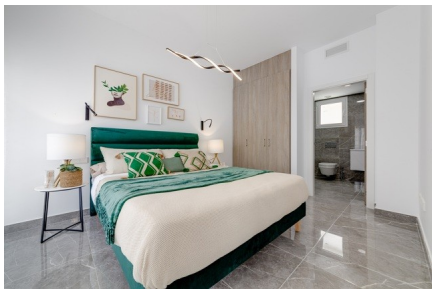



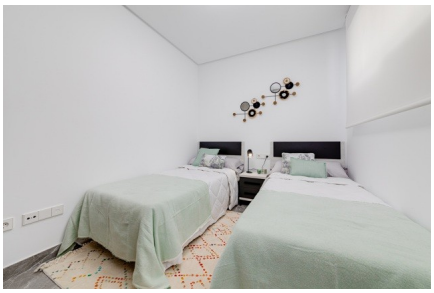

Appartement in een prachtige rustige omgeving

46790 Xeresa











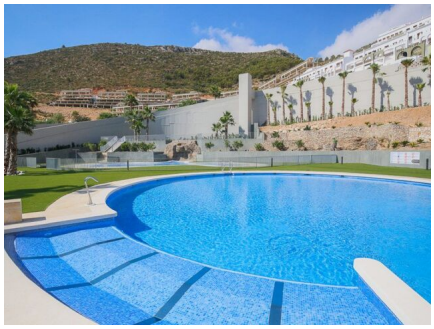





Appartement in een prachtige rustige omgeving

46790 Xeresa





Appartement in een prachtige rustige omgeving

46790 Xeresa

Algemene info

Referentie	CBLN11212-19992
Type	Appartement
Subtype	Middle Floor Apartment
Prijs	€ 245.000
Costa	Costa Blanca Noord
Stad	Xeresa
Nieuwbouw	Ja
Staat	In ontwikkeling
Verdieping	2
Oppervlakte	71.79m²
Oppervlakte Terras 1	30.1m²
Parking	Ondergrondse parking

Indeling

Faciliteiten	Fitness, Tennis & Ontspanningsruimte
Slaapkamers	2
Badkamers	2
Zwembad	Gemeenschappelijk
Klimaatregeling	Airco koud/warm
Keukentoestellen	Basic
Beveiliging	Omheind complex
Afstand zee	7km
Afstand golf	6km
Afstand luchthaven	77km