Nieuwe woningen op 300m van het strand in Puerto de Mazarron

30868 Puerto de Mazarron



30868 Puerto de Mazarron | Costa Calida | Project | Referentie: CCAL21049-19118

Omschrijving

Een nieuwbouwproject met 29 geschakelde woningen, per twee of drie aan elkaar geschakeld, gelegen op een fantastische locatie in Puerto de Mazarrón aan de zonnige Costa Cálida. Het ligt in een nieuwe woonwijk op loopafstand van de stranden Playa Negra en Playa Alamillo en op 10 minuten rijden van het gezellige centrum van Puerto de Mazarrón..

De woningen zijn ruim en modern opgezet en hebben alle moderne gemakken. Met 3 slaapkamers, 3 badkamers, een woonkamer, een aparte keuken, verdeeld over twee verdiepingen, terrassen en een dakterras bieden de huizen genoeg ruimte om te genieten van het strand- en zeeleven. Zonder je huis te verlaten, kun je vanaf het solarium genieten van het prachtige uitzicht op zee.

De woningen zijn perfect afgewerkt en instapklaar. Mis deze kans niet!

Puerto de Mazarrón is een gezellig badplaatsje aan de Costa Cálida, ten westen van het historische Cartagena. Het ligt in een baai met een eigen jachthaven, een leuk centrum en een fantastische boulevard langs zee met restaurants, strandtentjes, bars, winkels en clubs. Dankzij de bevoorrechte locatie en de schone natuur eromheen is het een van de populairste toeristenbestemmingen aan de Costa Cálida geworden.
De kustlijn van Puerto de Mazarrón heeft kilometers aan fijne, ongerepte zandstranden, ideaal voor zeilen, windsurfen, waterskiën, jetskiën en zwemmen. Fietsers kunnen genieten van de rustige landweggetjes. Er zijn veel plekjes om te ontdekken voor avonturiers. De stad organiseert veel vrijetijdsactiviteiten zoals livemuziek en straatfeesten. En er zijn ook tal aan golfbanen in de buurt.
De locatie is ongeveer 40 minuten rijden van de luchthaven van Murcia en ongeveer 1 uur 30 minuten vanaf de luchthaven van Alicante.

Nieuwe woningen op 300m van het strand in Puerto de Mazarron

30868 Puerto de Mazarron






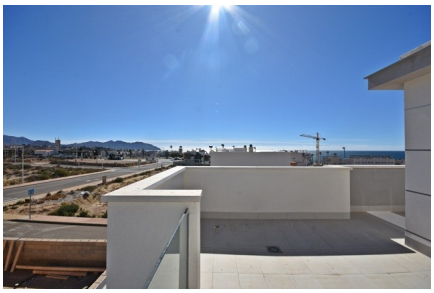





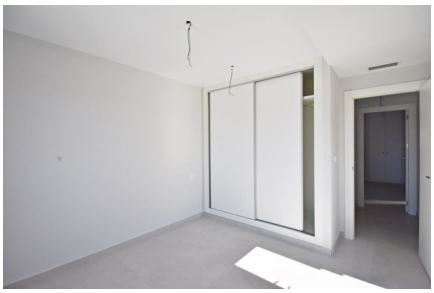




Nieuwe woningen op 300m van het strand in Puerto de Mazarron

30868 Puerto de Mazarron





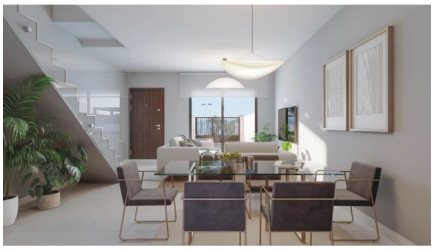





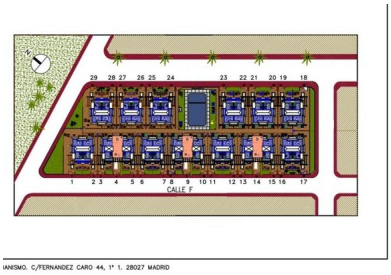

Nieuwe woningen op 300m van het strand in Puerto de Mazarron

30868 Puerto de Mazarron

Algemene info

Referentie	CCAL21049-19118
Type	Project
Subtype	Project
Costa	Costa Calida
Stad	Puerto de Mazarron
Nieuwbouw	Ja

Indeling

Gelegen aan het strand	Ja
Afstand golf	24km
Dicht bij winkels & restaurants	Ja
Afstand luchthaven	33km