Nieuwbouwvilla met privézwembad op toplocatie in Finestrat

03509 Finestrat



03509 Finestrat | Costa Blanca North | Huis | € 490.000 | Referentie: CBLN8525-18583

Omschrijving

Dit project, fantastisch gelegen in Finestrat, bestaat uit moderne vrijstaande villa's met privézwembad. Finestrat is een kustplaats aan de Costa Blanca Noord, dichtbij Benidorm, de toeristische 'mekka' van de Costa Blanca Noord en op ongeveer 50 kilometer van de stad Alicante en de internationale luchthaven. Het is gelegen op de berghelling van Puig Campana en biedt een prachtig uitzicht op de bergen, de kust en de Middellandse Zee.
Voor de villa's kan je uit 2 modellen kiezen. De villa Namur is een charmante gelijkvloerse villa met 3 slaapkamers en 2 badkamers. De villa Gante telt 2 verdiepingen, 3 of 4 slaapkamers, 2 of 3 badkamers en een privésolarium; het privésolarium biedt een fantastisch uitzicht op de groene omgeving en de zee.
Elke villa is gebouwd op een groot perceel variërend tussen 413m² tot 539m² met een parkeerplaats binnen het perceel.
De woningen zijn met kwaliteitsvolle materialen gebouwd en uitstekend afgewerkt.
De villa's zijn gelegen op een bevoorrechte locatie, tussen de zee en de bergen, op korte afstand van de Puig Campana Golf, één van de exclusiefste golfbanen van de Costa Blanca. Het ligt op een paar minuten rijden van de prachtige baai, de stranden van Benidorm en Finestrat, en op slechts 2 km van het winkelcentrum La Marina met restaurants, winkels, bioscoop, bowlingbaan, karts, minigolf, ... En het themapark Terra Mitica. Deze heerlijke omgeving biedt natuur- en recreatieparken, musea, evenementen, sportcentra, wandel- en fietsroutes.

Nieuwbouwvilla met privézwembad op toplocatie in Finestrat

03509 Finestrat




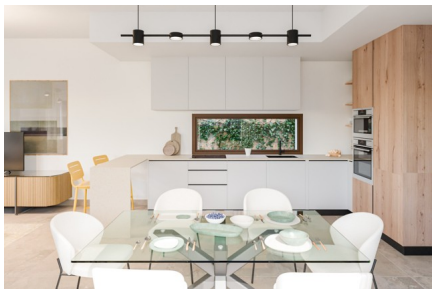


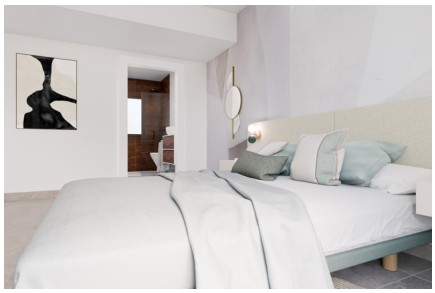
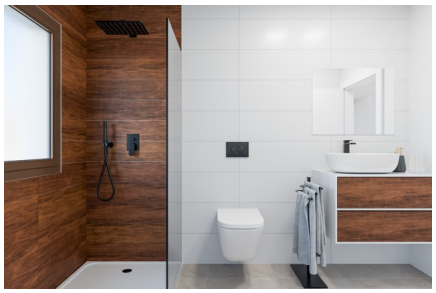
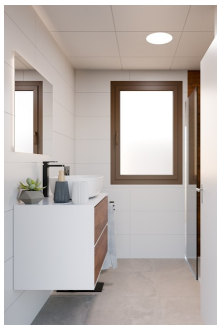

Nieuwbouwvilla met privézwembad op toplocatie in Finestrat

03509 Finestrat

Algemene info

Referentie	CBLN8525-18583
Type	Huis
Subtype	Villa
Prijs	€ 490.000
Costa	Costa Blanca Noord
Stad	Finestrat
Nieuwbouw	Ja
Staat	Afwijkend van plan
Oppervlakte	114.5m²
Oppervlakte Grond	521m²
Tuin	Ja
Oppervlakte Terras 1	23.6m²
Oppervlakte Terras 2	10.1m²
Parking	Parkeerplaats op terrein

Indeling

Slaapkamers	3
Badkamers	2
Zwembad	Privaat
Klimaatregeling	Airco koud/warm
Keukentoestellen	Inbegrepen
Afstand zee	6km
Afstand golf	2km
Dicht bij winkels & restaurants	Ja
Afstand luchthaven	56km