Moderne herenhuizen nabij golfbanen in Santa Rosalía (Murcia)

30710 Torre-Pacheco



30710 Torre-Pacheco | Costa Calida | Huis | € 249.900 | Referentie: CCAL27751-28219

Omschrijving

Moderne herenhuizen nabij golfbanen in Santa Rosalía (Murcia)

Nieuwbouwwoningen in een rustige, landelijke omgeving
Ontdek dit aantrekkelijke project met moderne herenhuizen in het charmante dorpje Santa Rosalía, in de regio Murcia. Omringd door enkele van de meest prestigieuze golfbanen van de regio en op slechts enkele minuten rijden van de stranden van de Mar Menor, biedt deze locatie de perfecte combinatie van rust, comfort en buitenleven.
Santa Rosalía is een traditioneel Spaans dorp met een gastvrije sfeer, waar bewoners kunnen genieten van lokale winkels, een supermarkt, bars en restaurants, waaronder het populaire La Almazara. De strategische ligging tussen Roda Golf, Mar Menor Golf en Los Alcázares maakt het een zeer aantrekkelijke plek voor zowel permanente woningen als vakantiehuizen.
Stijlvolle herenhuizen met zonneterrassen en buitenruimtes
Het project bestaat uit 18 moderne herenhuizen met 2 of 3 slaapkamers en 2 badkamers, ontworpen met een eigentijdse open indeling. Elke woning beschikt over een lichte woon-eetkamer die in verbinding staat met een volledig ingerichte keuken met apparatuur, waardoor een functionele en comfortabele ruimte ontstaat.
Alle woningen hebben een eigen dakterras met een buitenkeuken, ideaal om het hele jaar door te genieten van het mediterrane klimaat, gasten te ontvangen of buiten te ontspannen. Bovendien beschikt elke woning over een eigen parkeerplaats en een berging in een gemeenschappelijke garage.
Hoogwaardige afwerking en moderne voorzieningen
Deze woningen zijn gebouwd met hoogwaardige materialen en ontworpen om comfort en energie-efficiëntie te bieden. Tot de voorzieningen behoren een aerothermisch systeem voor warm water, een voorinstallatie voor airconditioning met luchtkanalen en volledig ingerichte badkamers met meubilair, spiegels en doucheschermen.
Het project beschikt ook over een gemeenschappelijk zwembad, de perfecte plek om te ontspannen en te genieten van zonnige dagen in een rustige omgeving.
Toplocatie vlakbij de golfbaan en de zee
Santa Rosalia ligt op een ideale locatie, op slechts 4,5 km van de stranden van Los Alcázares, bekend om hun rustige wateren en lange promenade langs de Mar Menor. De omgeving is een paradijs voor golfliefhebbers, met verschillende topbanen op slechts enkele minuten afstand.
Het nabijgelegen stadje Los Alcázares biedt een breed scala aan voorzieningen, restaurants, winkels en recreatiemogelijkheden, waardoor het dagelijks leven gemakkelijk en aangenaam is.
Uw ideale woning aan de Costa Cálida

Moderne herenhuizen nabij golfbanen in Santa Rosalía (Murcia)

30710 Torre-Pacheco

Dit project biedt een uitstekende kans om een moderne halfvrijstaande woning te kopen op een rustige maar goed bereikbare locatie, dicht bij golfbanen en de zee.

Moderne herenhuizen nabij golfbanen in Santa Rosalía (Murcia)

30710 Torre-Pacheco







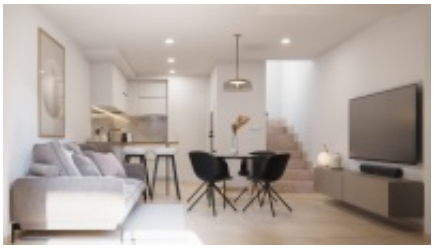


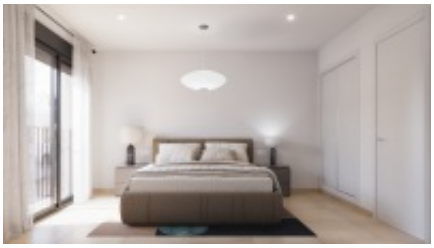




Moderne herenhuizen nabij golfbanen in Santa Rosalía (Murcia)

30710 Torre-Pacheco

Algemene info

Referentie	CCAL27751-28219
Type	Huis
Subtype	Townhouse
Prijs	€ 249.900
Costa	Costa Calida
Stad	Torre-Pacheco
Nieuwbouw	Ja
Staat	In ontwikkeling
Oppervlakte	82.91m²
Parking	Ondergrondse parking

Indeling

Slaapkamers	3
Badkamers	2
Zwembad	Gemeenschappelijk
Opslagruimte	Ja
Solarium	18.3m²
Klimaatregeling	Voorgeïnstalleerd (niet het toestel)
Keukentoestellen	Inbegrepen
Afstand zee	6km
Afstand golf	5km
Afstand luchthaven	32km