Nieuwbouwwilla’s in halfvrijstaande opstelling met privézwembaden in El Alba Mediterranean Resort, Roldán

30709 Torre-Pacheco



30709 Torre-Pacheco | Costa Calida | Huis | € 362.900 | Referentie: CCAL29448-28080

Omschrijving

Nieuwbouwwilla’s in halfvrijstaande opstelling met privézwembaden in El Alba Mediterranean Resort, Roldán

Moderne gelijkvloerse villa’s in Murcia
Ontdek deze 8 exclusieve nieuwbouwwilla's in El Alba Mediterranean Resort, in Roldán, in Torre Pacheco, in de regio Murcia. Deze moderne woningen zijn ontworpen voor een comfortabele mediterrane levensstijl en beschikken over 2 slaapkamers, 2 badkamers en een praktische indeling op één verdieping, waarbij eigentijdse architectuur wordt gecombineerd met eigen buitenruimtes. Gelegen in een omheind wooncomplex met beveiliging, zijn ze ideaal als vakantiehuis, permanente woning of investering in Zuid-Spanje.
Privézwembaden en zonneterrassen op het dak
Elke villa beschikt over een open woon- en eetkamer die in verbinding staat met een volledig ingerichte keuken, waardoor een lichte en uitnodigende ruimte voor het dagelijks leven ontstaat. De woningen beschikken bovendien over een privézwembad, parkeergelegenheid op het terrein en een ruim zonneterras op het dak met een buitenkeuken, wat het hele jaar door de perfecte omgeving biedt om buiten te dineren, te zonnen en te ontspannen.
De combinatie van een gelijkvloerse indeling en ruime buitenruimtes maakt deze woningen bijzonder aantrekkelijk voor stellen, kleine gezinnen en kopers die op zoek zijn naar een onderhoudsvriendelijke woning in de Spaanse zon.
Moderne voorzieningen en energie-efficiëntie
De villa’s zijn voorzien van inbouwkeukens en witgoed, badkamers met wastafels, spiegels en doucheschermen, en een uitgebreid verlichtingspakket voor binnen en buiten. Dankzij de voorinstallatie voor airconditioning via luchtkanalen kunt u het klimaatbeheersingssysteem naar eigen wens uitbreiden. Er zijn drie fotovoltaïsche zonnepanelen inbegrepen om het elektriciteitsverbruik te verminderen en de energie-efficiëntie te verbeteren.
Bewoners kunnen ook genieten van de gemeenschappelijke voorzieningen van het complex in La Palapa, waaronder een zwembad, een bowlingbaan, padelbanen, een kinderspeeltuin, een bar in strandstijl en een restaurant. Deze voorzieningen zorgen voor een levendige gemeenschapssfeer met recreatiemogelijkheden dicht bij huis.
Ontdek Roldán en de levensstijl van de Costa Cálida
Roldán is een traditioneel Spaans stadje met supermarkten, restaurants, bars, een gezondheidscentrum, een apotheek en andere essentiële voorzieningen. De omgeving is erg populair bij golfliefhebbers, aangezien de golfbanen La Torre Golf en Saurines de la Torre op slechts een klein eindje rijden liggen. U kunt ook naar de stranden van de Mar Menor gaan om te zwemmen, zeilen en watersporten te beoefenen, terwijl Cartagena en Murcia nog meer mogelijkheden bieden voor winkelen, cultuur en lekker uit eten gaan.

Nieuwbouwwilla’s in halfvrijstaande opstelling met privézwembaden in El Alba Mediterranean Resort, Roldán

30709 Torre-Pacheco

Uw nieuwe woning in El Alba Mediterranean Resort
Met privézwembaden, zonneterrassen op het dak, een modern interieur en toegang tot de uitstekende faciliteiten van het resort bieden deze nieuwbouwwilla’s een aantrekkelijke kans in de regio Murcia.

Nieuwbouwwilla’s in halfvrijstaande opstelling met privézwembaden in El Alba Mediterranean Resort, Roldán

30709 Torre-Pacheco





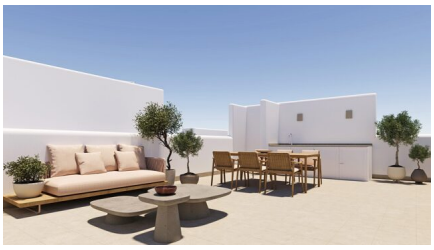

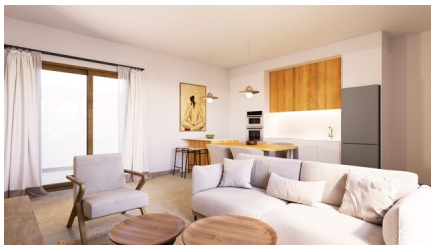





Nieuwbouwwilla’s in halfvrijstaande opstelling met privézwembaden in El Alba Mediterranean Resort, Roldán

30709 Torre-Pacheco

Algemene info

Referentie	CCAL29448-28080
Type	Huis
Subtype	Villa
Prijs	€ 362.900
Costa	Costa Calida
Stad	Torre-Pacheco
Nieuwbouw	Ja
Staat	In ontwikkeling
Oppervlakte	76.7m²
Oppervlakte Grond	176.04m²
Tuin	Ja
Oppervlakte Tuin	71.8m²
Parking	Parkeerplaats op terrein

Indeling

Slaapkamers	2
Badkamers	2
Zwembad	Privaat
Solarium	45.8m²
Klimaatregeling	Voorgeïnstalleerd (niet het toestel)
Keukentoestellen	Inbegrepen
Afstand zee	17km
Afstand golf	8km
Afstand luchthaven	16km