Exclusieve nieuwbouwwoningen in San Pedro del Pinatar, Murcia

30740 San Pedro del Pinatar



30740 San Pedro del Pinatar | Costa Calida | Huis | € 395.000 | Referentie: CCAL29326-27957

Omschrijving

Ontdek dit exclusieve project van slechts 8 moderne herenhuizen in San Pedro del Pinatar, Murcia, ontworpen om de perfecte balans te bieden tussen comfort, stijl en het mediterrane leven.
Elke woning beschikt over 3 ruime slaapkamers en 2 volledig uitgeruste badkamers, aangevuld met een lichte, open woon- en eetruimte die naadloos aansluit op een moderne inbouwkeuken. De hoofdslaapkamer is voorzien van een praktische inloopkast, wat zorgt voor extra comfort en functionaliteit.
Om optimaal te kunnen genieten van het buitenleven beschikt elke rijtjeshuis over een eigen zwembad op het dak, een terras en een eigen parkeerplaats op het perceel. Deze doordacht ontworpen ruimtes bieden de perfecte omgeving om te ontspannen, gasten te ontvangen en het hele jaar door van de zon te genieten.
Het project combineert eigentijdse architectuur met zorgvuldig geselecteerde, hoogwaardige materialen, inrichting en afwerking. Lichte interieurs, functionele indelingen en een focus op energie-efficiëntie zorgen voor stijlvolle, comfortabele woningen die zowel de binnen- als buitenruimtes optimaal benutten.
Een uitzonderlijke mediterrane locatie
Deze herenhuizen zijn ideaal gelegen in San Pedro del Pinatar en worden omringd door een breed scala aan voorzieningen, sportfaciliteiten, restaurants en diverse gerenommeerde golfbanen. De prachtige stranden van de Middellandse Zee en de Mar Menor liggen op slechts 5 minuten rijden en bieden de perfecte omgeving voor stranddagen, watersporten en een ontspannen mediterrane levensstijl.
Of u nu op zoek bent naar een permanente woning, een vakantiehuis of een investeringsmogelijkheid, deze moderne herenhuizen bieden een uitstekende combinatie van eigentijds design, privébuitenruimtes en een zeer gewilde locatie aan de kust.
Belangrijkste kenmerken

- Exclusief project van slechts 8 herenhuizen
- 3 slaapkamers en 2 volledig uitgeruste badkamers
- Moderne inbouwkeuken met open woon- en eetgedeelte
- Hoofdslaapkamer met inloopkast
- Eigen zwembad op het dakterras
- Eigen terras
- Eigen parkeerplaats op het perceel
- Eigentijds ontwerp en hoogwaardige afwerking
- Energiezuinige voorzieningen

Exclusieve nieuwbouwwoningen in San Pedro del Pinatar, Murcia

30740 San Pedro del Pinatar

- Dicht bij voorzieningen, sportfaciliteiten en golfbanen
- Ongeveer 5 minuten rijden van de stranden van de Middellandse Zee en de Mar Menor

Exclusieve nieuwbouwwoningen in San Pedro del Pinatar, Murcia

30740 San Pedro del Pinatar




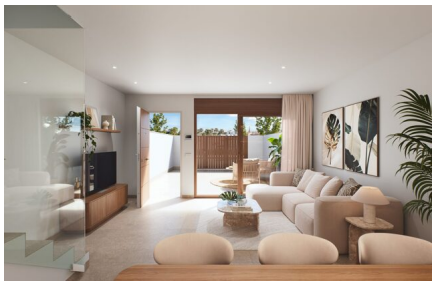






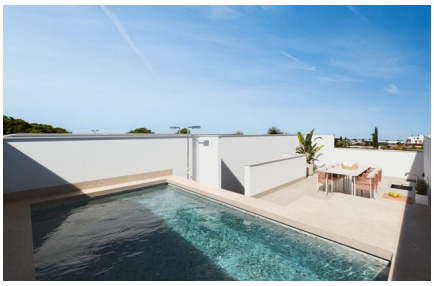

Exclusieve nieuwbouwwoningen in San Pedro del Pinatar, Murcia

30740 San Pedro del Pinatar

Algemene info

Referentie	CCAL29326-27957
Type	Huis
Subtype	Townhouse
Prijs	€ 395.000
Costa	Costa Calida
Stad	San Pedro del Pinatar
Nieuwbouw	Ja
Staat	In ontwikkeling
Oppervlakte	112m²
Oppervlakte Grond	152.07m²
Parking	Parkeerplaats op terrein

Indeling

Slaapkamers	3
Badkamers	2
Zwembad	Privaat
Solarium	33.21m²
Klimaatregeling	Voorgeïnstalleerd (niet het toestel)
Keukentoestellen	Inbegrepen
Afstand zee	3km
Afstand golf	9km
Afstand luchthaven	35km