Toeristische appartementen en villa’s op 300 meter van de zee in Torrevieja

03183 Torrevieja



03183 Torrevieja | Costa Blanca South | Appartement | € 399.900 | Referentie: CBLS29260-27913

Omschrijving

DE PLAATS. JOUW PLAATS.
Sommige plekken zijn meer dan alleen een plek om te wonen. Ze zijn een gevoel. Torrevieja is er zo een.
Gouden stranden, een mediterraan briesje en onvergetelijke zonsondergangen. Een plek waar de zee, de zoutmeren en de weidse lucht het dagelijks leven bepalen en een natuurlijk evenwicht creëren tussen stedelijk gemak en het leven aan de kust.
Een plek om te ontspannen. Een plek waar je thuis hoort.
DE LOCATIE
Op slechts 300 meter van de Middellandse Zee geniet Almaia van een bevoorrechte ligging in Torrevieja, dicht bij boulevards, restaurants, winkels en recreatiemogelijkheden. Alles wat je nodig hebt om het hele jaar door te genieten van de mediterrane levensstijl.
HET PROJECT
Almaia bestaat uit 24 vakantieappartementen en drie exclusieve villa’s, waarin eigentijds design, buitenleven en een gevoel van welzijn samenkomen. De appartementen delen zorgvuldig ontworpen gemeenschappelijke ruimtes, terwijl de villa’s meer privacy, privétuinen en een eigen toegang vanaf straatniveau bieden.
GEMEENSCHAPPELIJKE RUIMTES
Almaia is ontworpen met het oog op comfort, gemak en ontspanning en biedt een compleet aanbod aan voorzieningen:
- Gemeenschappelijk zwembad met aangelegde chill-outzones
- Volledig uitgeruste fitnessruimte
- Receptie en gezellige lounge
- 32 privé-parkeerplaatsen
- Opslagruimtes en speciale fietsenstalling
- Bagageopslagruimte

Alle gemeenschappelijke ruimtes worden volledig ingericht opgeleverd, zodat u er vanaf de eerste dag van kunt genieten.
DE TOERISTISCHE APPARTEMENTEN
24 woningen ontworpen met het oog op licht, ruimte en functionaliteit.
Verkrijgbaar in indelingen met twee of drie slaapkamers; elk appartement beschikt over twee badkamers en zorgvuldig ontworpen leefruimtes.
Woningen op de begane grond hebben een eigen buitenruimte, terwijl appartementen op de bovenste verdiepingen beschikken over verhoogde terrassen. Eén appartement is aangepast voor mensen met beperkte mobiliteit.
Eigentijdse woningen ontworpen om het dagelijks leven moeiteloos te maken.

Toeristische appartementen en villa’s op 300 meter van de zee in Torrevieja

03183 Torrevieja

DE TOERISTISCHE VILLA’S
Drie exclusieve villa’s. Meer ruimte. Meer privacy. Meer vrijheid.
Elke villa beschikt over drie slaapkamers, twee badkamers, een open keuken en woonkamer, privéterrassen en een tuin, met een eigen toegang vanaf straatniveau.
Geniet van de vrijheid van uw eigen buitenruimte, met directe toegang tot het gemeenschappelijke zwembad en de gedeelde recreatieruimtes.
Comfort binnenshuis. Leven in de buitenlucht. Uw eigen mediterrane toevluchtsoord.

Toeristische appartementen en villa’s op 300 meter van de zee in Torrevieja

03183 Torrevieja


















Toeristische appartementen en villa’s op 300 meter van de zee in Torrevieja

03183 Torrevieja







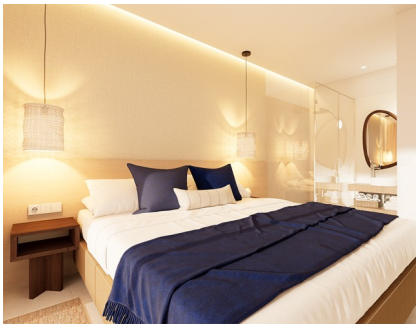


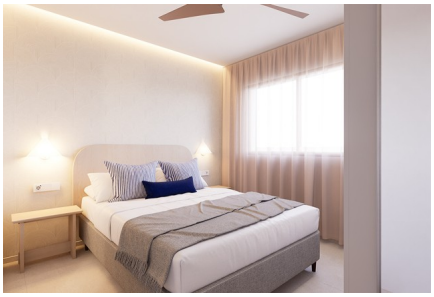



Toeristische appartementen en villa’s op 300 meter van de zee in Torrevieja

03183 Torrevieja

Algemene info

Referentie	CBLS29260-27913
Type	Appartement
Subtype	Penthouse
Prijs	€ 399.900
Costa	Costa Blanca Zuid
Stad	Torrevieja
Nieuwbouw	Ja
Staat	In ontwikkeling
Verdieping	3
Oppervlakte	70.33m²
Oppervlakte Terras 1	21.75m²
Parking	Ondergrondse parking

Indeling

Faciliteiten	Fitness & Ontspanningsruimte
Slaapkamers	2
Badkamers	2
Zwembad	Gemeenschappelijk
Opslagruimte	Ja
Lift	Ja
Solarium	67.52m²
Klimaatregeling	Airco koud/warm
Keukentoestellen	Inbegrepen
Beveiliging	Omheind complex
Bemeubeld	Volledig bemeubeld
Gelegen aan het strand	Ja
Afstand golf	14km
Afstand luchthaven	42km