Punta Prima Residential Complex: uw ideale toevluchtsoord aan de kust

03189 Orihuela Costa



03189 Orihuela Costa | Costa Blanca South | Appartement | € 389.000 | Referentie: CBLS24746-26365

Omschrijving

Punta Prima Residential Complex: uw ideale toevluchtsoord aan de kust
Stel u voor dat u elke ochtend wakker wordt op slechts enkele meters van het prachtige strand van Punta Prima, waar de mediterrane zon u verwelkomt met warmte en rust. Deze idyllische omgeving is niet alleen een droom, het is de realiteit van het leven in ons prachtige wooncomplex, met 250 elegant ontworpen appartementen die zijn afgestemd op de uiteenlopende voorkeuren van kopers.
Ons complex is meer dan alleen een plek om te wonen; het biedt een levensstijl die wordt verrijkt met grote recreatiegebieden voor ontspanning en plezier. Stel je voor dat je een duik neemt in een verwarmd zwembad, traint in ons overdekte fitnesscentrum of ontspant in een verwarmde jacuzzi na een lange dag. Voor gezinnen bieden de kinderzone en de paddlebaan volop mogelijkheden voor plezier en gezelligheid.
Wij begrijpen dat elke koper unieke wensen heeft. Daarom variëren onze woningtypes van begane grond appartementen met privétuinen tot ruime standaardappartementen met grote terrassen en luxe penthouses, waarvan sommige zijn uitgerust met optionele jacuzzi's op solariums. Elk appartement is ontworpen om een maximaal uitzicht te bieden, zodat u kunt genieten van de schoonheid van het omringende landschap.
Dit complex is strategisch gelegen in de buurt van Torrevieja en biedt naadloze toegang tot de nationale weg N-332, waardoor u moeiteloos naar de prachtige Costa Blanca kunt reizen. Of u nu op zoek bent naar een hoofdverblijfplaats of een vakantiehuis, Punta Prima is ideaal om te genieten van het warme klimaat en de rustige levensstijl aan de kust.
Naast zijn natuurlijke schoonheid biedt Punta Prima een levendige buurt vol bars, restaurants en sociale clubs, met eindeloze mogelijkheden voor vrijetijdsbesteding. Verken de nabijgelegen stranden, historische monumenten en weelderige groene ruimtes die perfect zijn voor buitenactiviteiten zoals wandelen en mediteren.
Met al deze voordelen is het duidelijk dat Punta Prima een uitzonderlijke levenskwaliteit biedt. Mis uw kans niet om dit paradijs uw thuis te noemen. Ervaar de perfecte mix van comfort, vrije tijd en natuur - uw droomlevensstijl wacht op u!

Punta Prima Residential Complex: uw ideale toevluchtsoord aan de kust

03189 Orihuela Costa

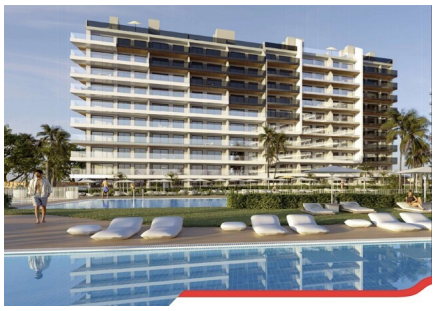




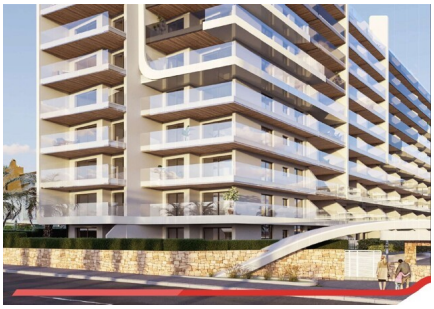

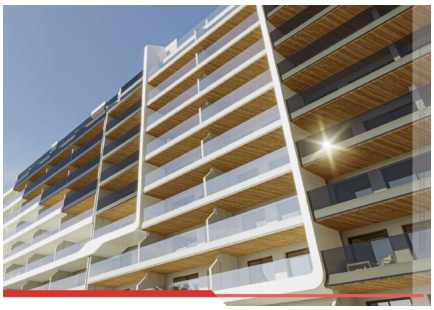

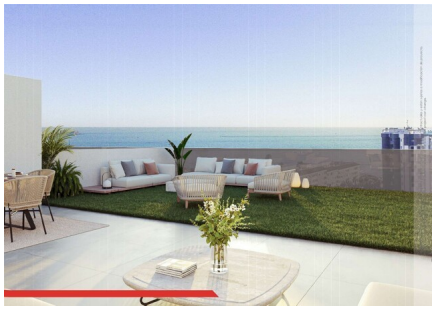
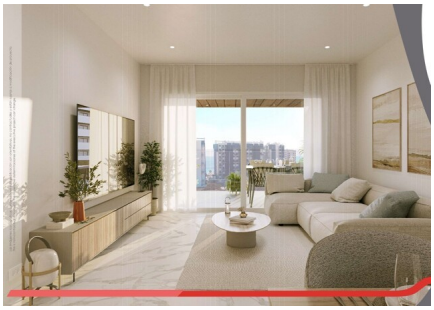
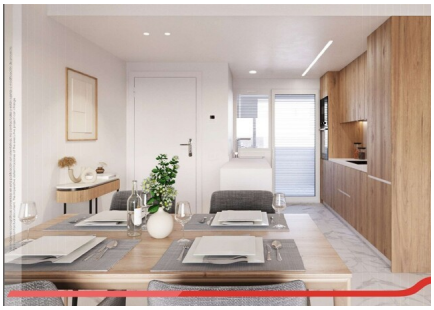
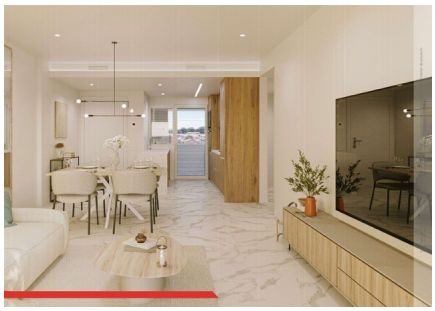
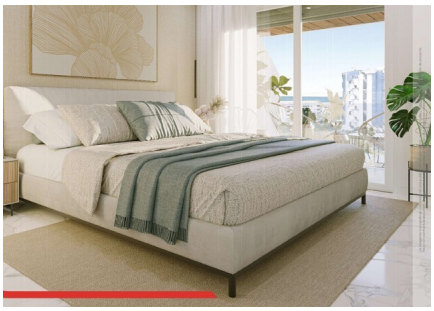
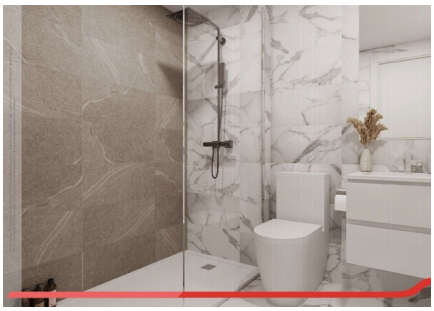

Punta Prima Residential Complex: uw ideale toevluchtsoord aan de kust

03189 Orihuela Costa



Punta Prima Residential Complex: uw ideale toevluchtsoord aan de kust

03189 Orihuela Costa

Algemene info

Referentie	CBLS24746-26365
Type	Appartement
Subtype	Middle Floor Apartment
Prijs	€ 389.000
Costa	Costa Blanca Zuid
Stad	Orihuela Costa
Nieuwbouw	Ja
Staat	In ontwikkeling
Verdieping	1
Oppervlakte	95.99m²
Oppervlakte Terras 1	17.26m²
Parking	Ondergrondse parking

Indeling

Faciliteiten	Fitness, Speelpleinen & Ontspanningsruimte
Slaapkamers	3
Badkamers	2
Zwembad	Communal;Heated
Klimaatregeling	Airco koud/warm
Keukentoestellen	Inbegrepen
Beveiliging	Omheind complex
Gelegen aan het strand	Ja
Afstand zee	1km
Afstand golf	9km
Dicht bij winkels & restaurants	Ja
Afstand luchthaven	49km