NIEUWBOUW HALFVRIJSTAANDE VILLA'S IN SAN JAVIER – UW NIEUWE WONING AAN ZEE

30730 San Javier



30730 San Javier | Costa Calida | Huis | € 504.300 | Referentie: CCAL29059-27708

Omschrijving

NIEUWBOUW HALFVRIJSTAANDE VILLA'S IN SAN JAVIER – UW NIEUWE WONING AAN ZEE
Modern ontwerp · Privézwembad · Zonneterras · 3 slaapkamers
Ontdek dit exclusieve project met nieuwbouwwilla's in San Javier, ontworpen om optimaal te kunnen genieten van het mediterrane klimaat en een rustige, comfortabele levensstijl dicht bij de zee.
Deze prachtige gelijkvloerse villa's bieden lichte, moderne en functionele ruimtes, ontworpen om zowel van uw dagelijks leven als van uw momenten van ontspanning te genieten.
UW EIGEN BUITENRUIMTE
De woning beschikt over:

- 3 slaapkamers
- 2 badkamers
- Ruime en lichte woon-eetkamer
- Volledig uitgeruste open keuken
- Terras met vrij uitzicht
- Eigen tuin
- Eigen zwembad
- Eigen zonneterras, perfect om te zonnebaden en te genieten van mediterrane avonden
- Volledig geïnstalleerde airconditioning via luchtkanalen

SAN JAVIER – LEVENSKWALITEIT AAN HET MAR MENOR
Dankzij de uitstekende ligging kunt u genieten van alle voorzieningen die u nodig heeft voor het dagelijks leven: supermarkten, winkels, bars, restaurants, sportcentra en een breed scala aan vrijetijdsactiviteiten.
Bovendien bent u slechts enkele minuten verwijderd van de stranden en alles wat de Mar Menor te bieden heeft, waaronder zeilen, watersporten en talrijke plekken waar u kunt genieten van de authentieke mediterrane levensstijl.
EEN INVESTERING IN LEVENSKWALITEIT

NIEUWBOUW HALFVRIJSTAANDE VILLA'S IN SAN JAVIER – UW NIEUWE WONING AAN ZEE

30730 San Javier

Een ideale kans, of het nu gaat om een permanente woning, een vakantieverblijf of een investering, waarbij modern design, privébuitenruimtes, een zwembad en een toplocatie aan de Costa Cálida worden gecombineerd.
Ervaar de Middellandse Zee precies zoals u er altijd van gedroomd heeft. Uw nieuwe villa in San Javier wacht op u.

NIEUWBOUW HALFVRIJSTAANDE VILLA'S IN SAN JAVIER – UW NIEUWE WONING AAN ZEE

30730 San Javier






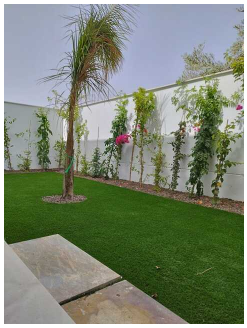




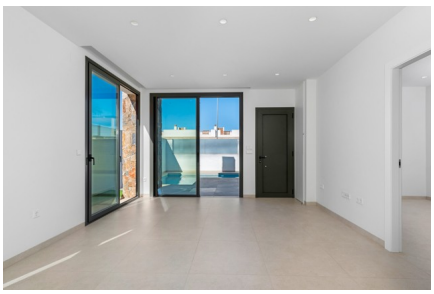
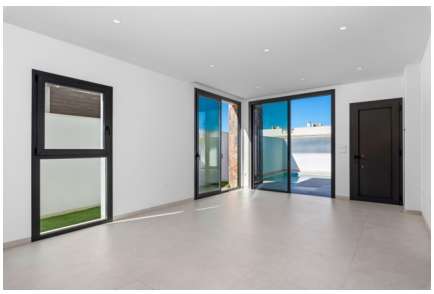


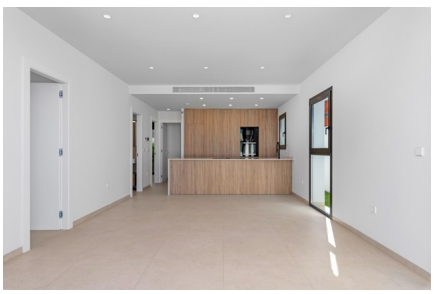

NIEUWBOUW HALFVRIJSTAANDE VILLA'S IN SAN JAVIER – UW NIEUWE WONING AAN ZEE

30730 San Javier




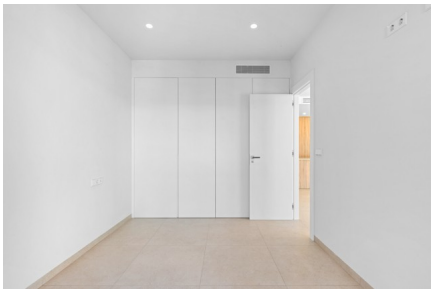

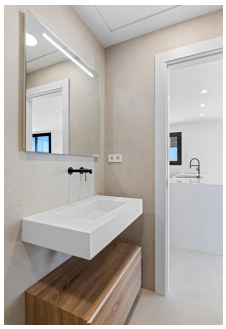

NIEUWBOUW HALFVRIJSTAANDE VILLA'S IN SAN JAVIER – UW NIEUWE WONING AAN ZEE

30730 San Javier

Algemene info

Referentie	CCAL29059-27708
Type	Huis
Subtype	Halfopen bebouwing
Prijs	€ 504.300
Costa	Costa Calida
Stad	San Javier
Nieuwbouw	Ja
Staat	In ontwikkeling
Oppervlakte	100m²
Oppervlakte Grond	212m²
Parking	Parkeerplaats op terrein

Indeling

Slaapkamers	3
Badkamers	2
Zwembad	Privaat
Opslagruimte	Ja
Solarium	87m²
Klimaatregeling	Airco koud/warm
Keukentoestellen	Inbegrepen
Afstand zee	3km
Afstand golf	6km
Dicht bij winkels & restaurants	Ja
Afstand luchthaven	37km