Designappartement in een privé residentie met luxe voorzieningen in El Raso

03149 Guardamar



03149 Guardamar | Costa Blanca South | Appartement | € 376.900 | Referentie: CBLS19412-24899

Omschrijving

Ontdek een nieuwe, moderne residentie gebouwd met comfort in gedachten. Met een elegante ontwerp, de uitstekende bouwkwaliteit en aandacht voor elk detail zal deze woning uw Spaanse dromen waarmaken. Hier geniet je in alle privacy van een premium designappartement met luxe voorzieningen, op korte afstand van het strand.

De residentie is perfect gelegen op een prachtige locatie in de woonwijk El Raso, nabij Guardamar del Segura, tussen het beschermde Zoutmeer en de schitterende stranden van de Costa Blanca. Dit is een van de mooiste locaties die de provincie Alicante te bieden heeft.

De residentie is een omheind en veilig domein, bestaande uit vijf appartementsgebouwen met elk vijf verdiepingen, gemeenschappelijke ruimtes en een ondergrondse parkeergarage.
De gebouwen hebben een uniek futuristisch golvend gevelontwerp en zijn voorzien van hoogwaardige afwerkingen en energiebesparende technologieën die de woningen een A-energielabel hebben gegeven. De appartementen bieden een modern interieur met hoge plafonds, panoramische ramen, een goed doordachte indeling en prachtige ruime terrassen variërend van 19m² tot 56m². Alle appartementen hebben een lichte woonkamer met open keuken, 2 slaapkamers en 2 badkamers, evenals een parkeerplaats in de gemeenschappelijke garage. Op de begane grond beschikken de woningen bovendien over een eigen tuin en de penthouses genieten van een groot zonnig privésolarium.
De residentie biedt fantastische buitenruimtes zoals aangelegde tuinen, wandelpaden, een groot zwembad, een spa-center, een co-working ruimte en zelfs een minigolfbaan.

Bovendien liggen de magnifieke zandstranden van Guardamar del Segura op slechts 6 minuten rijden en zijn ze gemakkelijk bereikbaar dankzij goede wegverbindingen.
Gelegen naast een beschermd gebied met citrusboomgaarden en zoutmeren, biedt dit prachtige moderne project de ultieme levenskwaliteit, waarbij natuur en geavanceerde technologie worden gecombineerd.

De woonwijk El Raso ligt vlakbij de badplaats Guardamar del Segura, ongeveer 5 km van de Costa Blanca kust. Binnen enkele minuten rijden bereik je prachtige blauwe vlag zandstranden zoals Playa de la Roqueta, Platja del Mocayo en Platja del Camp. In Guardamar del Segura zijn allerlei voorzieningen aanwezig, waaronder apotheken, supermarkten, winkels, restaurants en andere diensten. Bij het zoutwatermeer La Mata zijn er wandel- en fietsroutes

Designappartement in een privé residentie met luxe voorzieningen in El Raso

03149 Guardamar

beschikbaar waar je het hele jaar door flamingo's kunt bewonderen.

Designappartement in een privé residentie met luxe voorzieningen in El Raso

03149 Guardamar















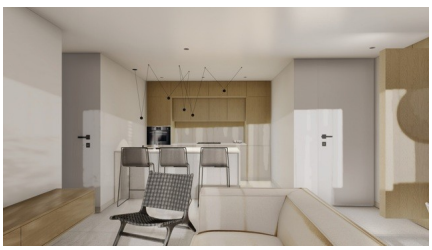



Designappartement in een privé residentie met luxe voorzieningen in El Raso

03149 Guardamar

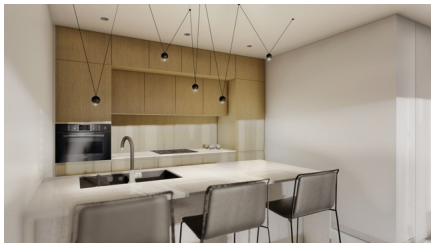







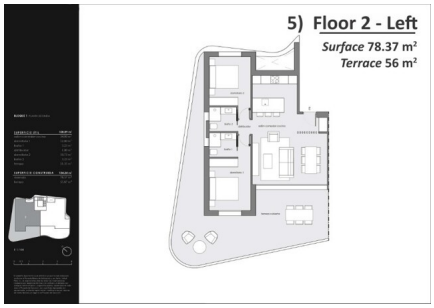





Designappartement in een privé residentie met luxe voorzieningen in El Raso

03149 Guardamar

Algemene info

Referentie	CBLS19412-24899
Type	Appartement
Subtype	Penthouse
Prijs	€ 376.900
Costa	Costa Blanca Zuid
Stad	Guardamar
Nieuwbouw	Ja
Staat	In ontwikkeling
Verdieping	4
Oppervlakte	83.91m²
Oppervlakte Terras 1	19.91m²
Parking	Ondergrondse parking

Indeling

Faciliteiten	Ontspanningsruimte
Slaapkamers	2
Badkamers	2
Zwembad	Gemeenschappelijk
Lift	Ja
Solarium	67.1m²
Klimaatregeling	Voorgeïnstalleerd (niet het toestel)
Keukentoestellen	Niet inbegrepen
Beveiliging	Omheind complex
Afstand zee	4km
Afstand golf	7km
Afstand luchthaven	37km