Bungalow op de begane grond – Torre de la Horadada, Costa Blanca

03191 Pilar de la Horadada



03191 Pilar de la Horadada | Costa Blanca South | Project | Referentie: CBLS28962-27629

Omschrijving

Bungalow op de begane grond – Torre de la Horadada, Costa Blanca

Ontdek uw perfecte toevluchtsoord aan de Costa Blanca! Met veel plezier presenteren wij u deze charmante bungalow op de begane grond met een bebouwde oppervlakte van 80 m², gelegen in Torre de la Horadada, een ideale bestemming om te genieten van de Middellandse Zee. Deze volledig gemeubileerde woning beschikt over 2 lichte slaapkamers, 1 praktische badkamer en inbouwkasten die zorgen voor maximale opbergruimte. De woning verkeert in uitstekende staat en is voorzien van airconditioning en een warmtepomp voor maximaal comfort het hele jaar door.

De woning maakt deel uit van een beveiligd, omheind complex, wat rust en privacy garandeert. U kunt genieten van een ruim privéterras, perfect om buiten te ontspannen, en u heeft toegang tot het gemeenschappelijke zwembad en de groene zones. De woning beschikt over een parkeerplaats en een berging – onmisbaar voor een comfortabele levensstijl. De woning is zeer gemakkelijk bereikbaar dankzij de lift op het terrein.

Deze bungalow, gelegen in een rustige omgeving vlak bij het strand, is ideaal als hoofdverblijf, vakantiehuis of vastgoedinvestering met een groot potentieel.

Bungalow op de begane grond – Torre de la Horadada, Costa Blanca

03191 Pilar de la Horadada

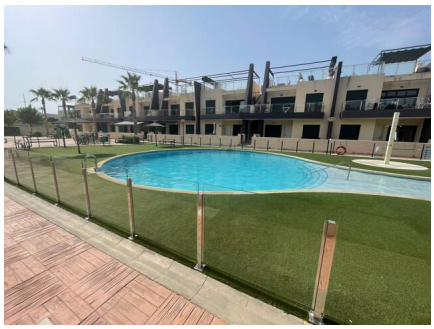

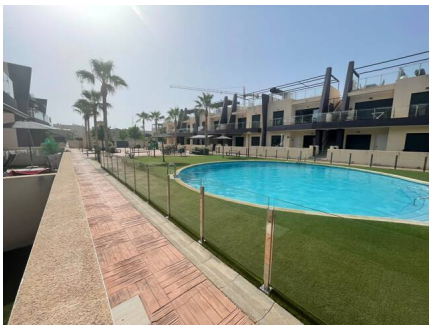













Bungalow op de begane grond – Torre de la Horadada, Costa Blanca

03191 Pilar de la Horadada








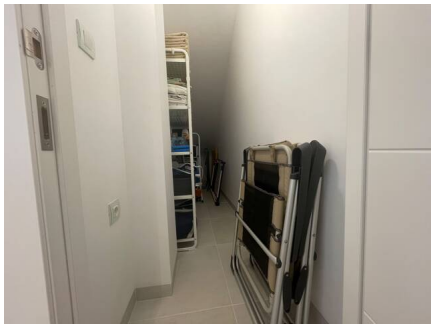


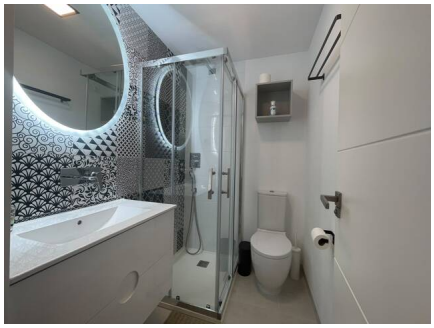


Bungalow op de begane grond – Torre de la Horadada, Costa Blanca

03191 Pilar de la Horadada

Algemene info

Referentie	CBLS28962-27629
Type	Project
Subtype	Project
Costa	Costa Blanca Zuid
Stad	Pilar de la Horadada
Nieuwbouw	Ja
Staat	Instapklaar

Indeling

Faciliteiten	Ontspanningsruimte
Slaapkamers	2
Beveiliging	Omheind complex
Gelegen aan het strand	Ja
Afstand golf	7km
Dicht bij winkels & restaurants	Ja
Afstand luchthaven	45km