Mediterrane villa met zwembad dichtbij prachtige natuuromgeving in Torrevieja

03184 Torrevieja



03184 Torrevieja | Costa Blanca South | Project | Referentie: CBLS19649-17748

Omschrijving

In deze zeer leuke woonwijk Torreta, aan de westkant van Torrevieja en naast het Rose Zoutmeer, bevindt zich een kleinschalig maar aantrekkelijk nieuwbouwproject. De ontwikkeling bestaat uit slechts zeven alleenstaande villa's en bevindt zich op een werkelijk schitterende toplocatie. De infrastructuur is uitstekend en alle voorzieningen zijn binnen handbereik. Het bruisende stadscentrum en de prachtige stranden van Torrevieja liggen op nog geen 10 minuten rijden. Hier vind je diverse services, talloze restaurants en terrassen, een jachthaven en vele mogelijkheden voor leuke vrijetijds- en sportactiviteiten.

De villa's worden gebouwd in verschillende ontwerpen, die worden aangepast aan de vorm van het perceel. Hoewel het ontwerp van elke villa verschilt, hebben alle villa's 3 slaapkamers en 2 of 3 badkamers, verdeeld over twee verdiepingen. Elke villa bevindt zich op een eigen perceel, met een zwembad en parkeergelegenheid.
Met een zorgvuldig ontworpen indeling, terrassen en de mogelijkheid om optioneel een solarium toe te voegen (tegen extra kosten), bieden deze woningen de perfecte ruimte om comfortabel te wonen en te genieten van de mediterrane levensstijl. Naast het prachtige interieur beschikt elke villa over een privézwembad en een perfect afgewerkt perceel.

Deze villa's zijn off-plan, wat betekent dat er nog veel mogelijkheden zijn om het ontwerp en de afwerking van je woning aan te passen. De oplevering vindt plaats ongeveer 9-12 maanden na ondertekening van het contract.

Torrevieja is echt een juweeltje aan de Costa Blanca. Deze prachtige internationale stad wordt steeds populairder en heeft zoveel te bieden. Het staat bekend om zijn uitstekende infrastructuur en diverse diensten. Daarnaast is het omgeven door schitterende natuurgebieden met parken en zoutmeren. Het Rose Zoutmeer, met zijn roze getinte water, ligt in een beschermd natuurgebied en creëert daardoor een uniek microklimaat. Het is een paradijs voor allerlei vogelsoorten, waaronder de prachtige roze flamingo's. Het landschap van dit kleurijke meer is werkelijk fantastisch! En vooral wanneer de ondergaande zon haar stralen erop werpt, kun je deze gewoon vanuit je villa bewonderen.

Dankzij goede wegverbindingen zijn zowel de internationale luchthaven van Alicante als Murcia gemakkelijk bereikbaar met de auto in ongeveer 45 minuten.

Mediterrane villa met zwembad dichtbij prachtige natuuromgeving in Torrevieja

03184 Torrevieja














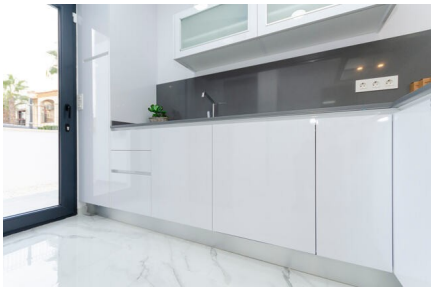
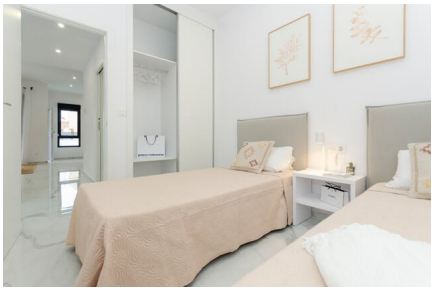

Mediterrane villa met zwembad dichtbij prachtige natuuromgeving in Torrevieja

03184 Torrevieja






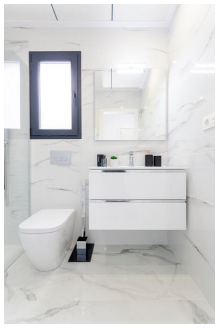








Mediterrane villa met zwembad dichtbij prachtige natuuromgeving in Torrevieja

03184 Torrevieja

Algemene info

Referentie	CBLS19649-17748
Type	Project
Subtype	Project
Costa	Costa Blanca Zuid
Stad	Torrevieja
Nieuwbouw	Ja

Indeling

Afstand zee	4km
Afstand golf	13km
Dicht bij winkels & restaurants	Ja
Afstand luchthaven	45km