Kwaliteitsvol appartement dicht bij zee in Estepona West

29693 Estepona



29693 Estepona | Costa Del Sol | Appartement | € 755.000 | Referentie: CDSL17662-17641

Omschrijving

Droom jij ervan om in een onvergelijkbare omgeving aan de Costa del Sol te wonen? Slechts enkele minuten van het strand en omgeven door natuurgebieden? Dan is dit iets voor jou!

We presenteren een nieuwe ontwikkeling gelegen in het westelijke deel van Estepona, op een paar minuten van de zee en het strand, omringd door natuurlijke landschappen en uitstekende golfbanen.
Deze ontwikkeling is een eerbetoon aan de zee en het genieten van prachtige uitzichten. Het is een nieuw modern privé wooncomplex van zeven appartementsgebouwen van drie verdiepingen met 70 exclusieve woningen met grote terrassen, spectaculaire uitzicht en uitstekende gemeenschappelijke ruimtes. Ideaal gelegen nabij de meest exclusieve woonwijken van Estepona, biedt deze residentie ontspanning, comfort en plezier. Ook vind je op een steenworp afstand een breed scala aan diensten die je dagelijks leven comfortabeler maken.

De appartementen hebben 1, 2 of 3 slaapkamers. De appartementen op de begane grond hebben een eigen terras en tuin, de appartementen op de 1e verdieping genieten van zonnige terrassen van minimaal 25m² groot en de penthouses op de bovenste verdieping profiteren van nog een groter terras en een enorm privésolarium met prachtig uitzicht op de omgeving en de zee. Het innovatieve ontwerp van de woningen wordt gekenmerkt door lichte open ruimtes en grote ramen die leiden naar royale terrassen. Daarnaast is bij de bouw gebruik gemaakt van de beste thermische en geluidsisolatiesystemen, waardoor je huis omgetoverd wordt tot een oase van rust. Bij elke woning hoort een parkeerplaats in de ondergrondse garage en een berging.

De residentie heeft uitstekende gemeenschappelijke ruimtes, waaronder een groot overloopzwembad met verzonken ligbedden, uitgerust met kleedkamers, ligbedden buiten, toiletten, enz., een fitnessruimte, een yogaruimte en aangelegde Mediterrane tuinen voor dagelijkse wandelingen en ontspanning.

De locatie biedt directe toegang tot de snelweg, zodat alle belangrijke bezienswaardigheden in de omgeving gemakkelijk bereikbaar zijn. De luchthaven van Gibraltar ligt op 45 minuten rijden met de auto en de luchthaven van Malaga ligt op 1 uur rijden.
En op 5 minuten rijden met de auto ligt het levendige centrum van Estepona, waar je kan genieten van eindeloze activiteiten voor het hele gezin. In Estepona vind je een breed scala aan vrijetijdsactiviteiten, gastronomie, haven en vele sportieve mogelijkheden.

Kwaliteitsvol appartement dicht bij zee in Estepona West

29693 Estepona


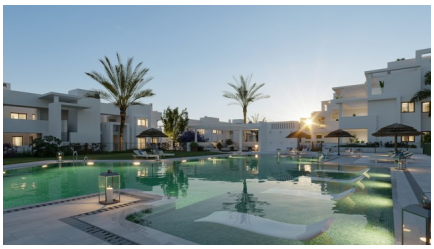




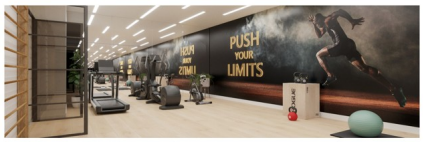










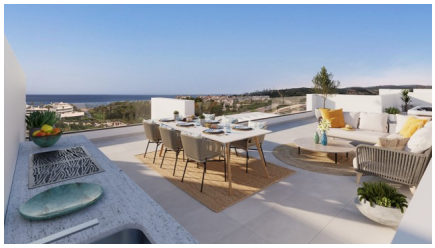


dminvest.eu | Haachtsesteenweg 116, 1910 Kampenhout | +32 473 17 45 29 | office@dminvest.eu

Kwaliteitsvol appartement dicht bij zee in Estepona West

29693 Estepona

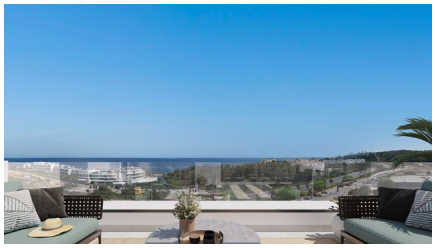





Kwaliteitsvol appartement dicht bij zee in Estepona West

29693 Estepona

Algemene info

Referentie	CDSL17662-17641
Type	Appartement
Subtype	Penthouse
Prijs	€ 755.000
Costa	Costa Del Sol
Stad	Estepona
Nieuwbouw	Ja
Staat	In ontwikkeling
Verdieping	2
Oppervlakte	97.42m²
Oppervlakte Terras 1	65.94m²
Oppervlakte Terras 2	8.71m²
Parking	Ondergrondse parking

Indeling

Slaapkamers	3
Badkamers	2
Zwembad	Gemeenschappelijk
Opslagruimte	Ja
Lift	Ja
Solarium	93.11m²
Klimaatregeling	Airco koud/warm
Keukentoestellen	Inbegrepen
Beveiliging	Omheind complex
Zicht	Zeezicht
Gelegen aan het strand	Ja
Afstand zee	1km
Afstand golf	3km
Dicht bij winkels & restaurants	Ja
Afstand luchthaven	48km