Moderne villa op korte afstand van zee in Pilar de la Horadada

03190 Pilar de la Horadada



03190 Pilar de la Horadada | Costa Blanca South | Huis | € 350.000 | Referentie: CBLS19471-17558

Omschrijving

Een nieuwe ontwikkeling met 12 geschakelde villa's gelegen in Pilar de la Horadada. Ze liggen op een toplocatie, op loopafstand van het stadscentrum en op slechts 3 km van de adembenemende zandstranden van de Costa Blanca Zuid. Het ligt in één van de meest ontwikkelde woonwijken van de stad; alle diensten vind je op korte afstand, met restaurants, bars en winkels op slechts een paar minuten afstand, evenals de mooie promenade die naar de zee leidt.

Het project biedt prachtige villa's met een modern mediterraan design, geaccentueerd door het gebruik van natuursteenelementen, waardoor een warme uitstraling ontstaat. Alle villa's hebben een gelijkvloerse indeling en een groot dakterras, bereikbaar via een buitentrap. Er zijn twee modellen beschikbaar met 2 of 3 slaapkamers en elk met 2 badkamers. Het interieur is zeer modern, perfecte afwerking en van alle moderne gemakken voorzien. Deze woningen bieden de perfecte combinatie van functionaliteit en een aangename sfeer.
Op het ruime solarium kunt u heerlijk genieten van de Spaanse zon en het aangename klimaat. Als je nog meer plezier wilt beleven in je eigen paradijs, kan je optioneel tegen meerprijs een zwembad toe voegen op je perceel.

De woningen worden opgeleverd inclusief volledig uitgeruste keuken met toestellen, ingerichte badkamers, pre-installatie van airconditioning, afgewerkt solarium en perceel.

Pilar de la Horadada is een typische Spaanse stad in Costa Blanca Zuid, gelegen aan de regionale grens met de provincie Murcia. Het stadscentrum is gezellig en biedt alle nodige faciliteiten, zoals winkels, supermarkten, gezondheidscentra, banken, apotheken, restaurants en bars. Een drie kilometer lang wandelpad genaamd Del Pilar al Mar verbindt het stadscentrum met de stranden Las Higuercias en Las Villa in het naburige kustplaatsje Torre de la Horadada. Langs de kustlijn vind je brede witte zandstranden, kleine baaien, rotsachtige kliffen en inhammen. Ideaal om te wandelen, fietsen en te genieten van de zon, de zee en de natuur. De internationale luchthaven van Murcia ligt op slechts 40 minuten rijden en die van Alicante op 50 minuten afstand.

Moderne villa op korte afstand van zee in Pilar de la Horadada

03190 Pilar de la Horadada

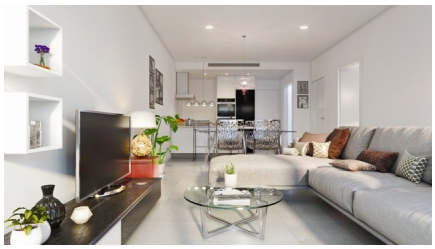



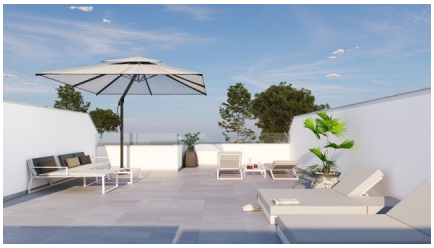




Moderne villa op korte afstand van zee in Pilar de la Horadada

03190 Pilar de la Horadada

Algemene info

Referentie	CBLS19471-17558
Type	Huis
Subtype	Halfopen bebouwing
Prijs	€ 350.000
Costa	Costa Blanca Zuid
Stad	Pilar de la Horadada
Nieuwbouw	Ja
Staat	Afwijkend van plan
Oppervlakte	69.3m²
Oppervlakte Grond	139.8m²
Oppervlakte Terras 1	10m²
Parking	Parking op straat

Indeling

Slaapkamers	2
Badkamers	2
Zwembad	Optioneel
Solarium	63.51m²
Klimaatregeling	Voorgeïnstalleerd (niet het toestel)
Keukentoestellen	Inbegrepen
Afstand zee	3km
Afstand golf	4km
Dicht bij winkels & restaurants	Ja
Afstand luchthaven	46km