Ruime villa met zwembad op loopafstand van het strand in San Juan de Alicante

03550 Los Monteros



03550 Los Monteros | Costa Blanca North | Huis | € 725.000 | Referentie: CBLN19322-17403

Omschrijving

Dit is een super-exclusieve ontwikkeling van alleenstaande villa's in het betoverende San Juan de Alicante aan de prachtige Costa Blanca. Deze villa's maken deel uit van een nieuwe kleinschalige villaontwikkeling met luxewoningen ideaal gelegen op minder dan 1 km van het adembenemende zandstrand Playa Muchavista. Hier kun je op je gemak genieten van de zon, het strand en de zee.

Er zijn in totaal 6 ruime, prachtige villa's beschikbaar, elk met een eigen perceel, tuin en zwembad. De villa's zijn stijlvol en zorgvuldig ontworpen om het comfort en welzijn te optimaliseren. Hoewel het ontwerp van elke villa varieert afhankelijk van de oppervlakte en ligging van het perceel, hebben alle villa's 3 slaapkamers en 3 badkamers verdeeld over drie niveaus.

Op de entree verdieping bevindt zich een ruime en lichte leefruimte met woon-/ eetkamer en open keuken, twee tweepersoonsslaapkamers en een badkamer. Vanuit de woonkamer heb je directe toegang tot het zonnige buitenterras en het zwembad. De semi-kelderverdieping heeft een royale woonkamer met Engelse patio, een vrijetijdsruimte, een badkamer en was- en opbergruimte. Op de bovenverdieping is er de masterslaapkamer met dressing en eigen badkamer, evenals een prachtig terras-solarium.

Elke villa beschikt over mooie, goed geplande buitenruimtes, waaronder een groot terras, eet- en chill-out ruimte bij het zwembad, een aangelegde mediterrane tuin en parkeergelegenheid.

Deze exclusieve villa's bevinden zich in een van de meest prestigieuze woonwijken in de regio Alicante. Het is een veilige, rustige locatie met uitstekende wegverbindingen en een breed scala aan voorzieningen. Winkels, restaurants, vrijetijds- en sportactiviteiten, parken, een ziekenhuis en banken bevinden zich allemaal in de directe omgeving.

San Juan de Alicante is een deelgemeente van de stad Alicante aan Costa Blanca Noord. De bevoorrechte locatie biedt een perfecte mix van stedelijke voorzieningen en kustcharme. Bovendien ben je op slechts 15 minuten rijden van de stad Alicante, waar je kunt genieten van alle voorzieningen en activiteiten die deze levendige stad te bieden heeft. De internationale luchthaven van Alicante is ook gemakkelijk bereikbaar in ongeveer 20 minuten rijden.

Ruime villa met zwembad op loopafstand van het strand in San Juan de Alicante

03550 Los Monteros






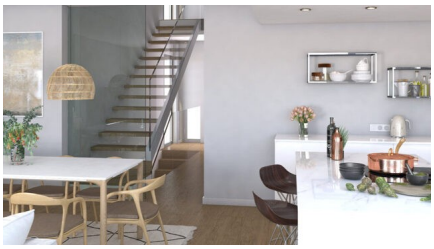






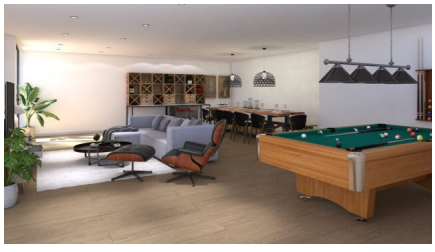



Ruime villa met zwembad op loopafstand van het strand in San Juan de Alicante

03550 Los Monteros

Algemene info

Referentie	CBLN19322-17403
Exclusief	Ja
Type	Huis
Subtype	Villa
Prijs	€ 725.000
Costa	Costa Blanca Noord
Stad	Los Monteros
Nieuwbouw	Ja
Staat	In ontwikkeling
Oppervlakte	204.73m²
Oppervlakte Grond	324.63m²
Tuin	Ja
Oppervlakte Terras 1	29.23m²
Oppervlakte Terras 2	41.83m²
Parking	Parkeerplaats op terrein

Indeling

Slaapkamers	3
Badkamers	3
Zwembad	Privaat
Opslagruimte	Ja
Technische ruimte	Ja
Klimaatregeling	Voorgeïnstalleerd (niet het toestel)
Keukentoestellen	Basic
Gelegen aan het strand	Ja
Afstand zee	1km
Afstand golf	6km
Dicht bij winkels & restaurants	Ja
Afstand luchthaven	27km